PASTINES Y FIDEOS "SALUS"
Elaborados con agua mineral
EN EL MISMO
Establecimiento SALUS

EL SIGLO

Suscríbase usted A EL SIGLO
Y OBTENDRA GRATIS
EL SIGLO ILUSTRADO LA MEJOR REVISTA Gráfica Nacional

Año LIII--Núm. 15.463 | Montevideo, Domingo 2 de Abril de 1916 | Redacción y Administración, Rincón 583 al 587

EL SIGLO

DIARIO DE LA MAÑANA

FUNDADO EN EL AÑO 1863

ORGANO DE LAS CLASES PRODUCTORAS

TARIFA DE SUSCRIPCIONES

Capital e interior

Por un mes	$ 1.00
" tres meses	" 2.00
" seis meses	" 5.50
" doce meses	" 10.00

Ejemplar del día: 4 centésimos.
" atrasado del mes: 20 cts.

Argentina, Chile, Paraguay, Ecuador, Bolivia, Perú y Colombia

Por 3 meses	$ 2.00
" 6 meses	" 5.50
" 12 meses	" 10.00

Brasil, Méjico, Europa y Norte América

Por 3 meses	$ 4.50
" 6 meses	" 8.50
" 12 meses	" 16.00

EL SIGLO se enviará directamente á toda persona que lo solicitase, siempre que acompañe el importe de la suscripción adelantada que corresponda, de acuerdo con la tarifa que antecede.

El importe de las suscripciones, puede enviarse por las Sucursales del Banco de la República, por giro postal o en estampillas de correo.

Toda la correspondencia debe ser dirigida a la Administración.

A. D. GORLERO,
Administrador.

Agentes de avisos en Europa

Francia, Inglaterra, Bélgica y Suiza, los señores L. Mayence y Cie., 3, rue Tronchet, París.

Agente y corresponsal especial en Londres: Stilin Grundy, South America Press Ltd., 1 Arundel Street Strand, London, W. C.

ESPECTACULOS

TROUZA—Hoy sábado 2. De tarde y noche, la película NOBLEZA GAUCHA.

Precios de las localidades: Palcos avant-scene sin entrada, $ 2.50; Id bajos y balcones, Id Id, 2.00; Id de canela, 0.80; Sillones de platea con entrada, 0.60; Tertulias id id, 0.50; Entrada general y a palco, 0.30; Delantera de cazuela con entrada, 0.20; Id de paraíso, 0.20; Entrada de cazuela y paraíso, 0.10.

18 DE JULIO—Compañía de zarzuela española de Manuel Fernández Palomero.

Hoy domingo 2. De tarde, a las 3: EL TERRIBLE PEREZ, EL COCO y LA FIESTA DE SAN ANTON.

De noche, a las 8.30: La sección, LA FIESTA DE SAN ANTON; 2.a, EL COCO; 3.a, LA CASA DE QUIROS; 4.a, LA PLEBE.

Precios de las localidades. — Por secciones sencillas: Palcos avant-scene sin entrada, $ 1.20; Id bajos y balcones sin entrada, 1.00; Plateas con entrada, 0.80; Tertulia con entrada, 0.50; Entrada general y a palco, 0.15.

Por función entera: Palcos de cazuela y paraíso sin entrada, $ 1.00; Delantera de cazuela con entrada, 0.25; Id de paraíso, 0.20; Entrada de cazuela, 0.15; Id e paraíso, 0.20.

Precios para las secciones dobles: Palcos avant-scene, $ 1.50; Id bajos y balcones, 1.20; Sillas de platea y tertulias, 0.40; Entrada general y a palco, 0.20.

POLITEAMA—Espectáculos de variedades y cinematógrafo, por secciones. Función todas las noches. Sección vermouth, a las 5 p. m. Los domingos y días festivos, matinée. Precios populares.

Precios de las localidades. — Por sección: Palcos bajos y balcón, $ 0.50; Tertulia de platea y de balcón con entrada, 0.15; Entrada general, 0.05.

Función entera: Palco de cazuela sin entrada, $ 0.40; Delantera de cazuela, id id, 0.15 Id de galería con entrada, 0.15; Entrada general a cazuela, 0.10; Id a galería, 0.10; Id general, 0.10.

COLON—Compañía de la Escuela Experimental de Arte Dramático. — Director: Atilio Supparo. Función todos los martes, jueves, sábados y domingos.

Precios de las localidades: Palcos, $$ 1.20; platea, 0.20; entrada general, 0.10.

CASINO—Espectáculos de variedades. Función todas las noches. Domingos y días festivos, matinée.

ROYAL—Espectáculo de variedades. Función todas las noches.

AVISOS ECONOMICOS

Hasta 20 palabras, a $ 0.30 por TRES publicaciones

PESOS 30.000, 55.000 y 70.000 colocó hipoteca, buena garantía, interés corriente. — Montevideo, Río Branco 1339. Teléf. Ur. 1334 Central. —Vicente S. Ferreira. 1048-ab.7.

EXTRANJERO INSTRUIDO, solo intachables referencias; anhela vinculaciones inquebrantables con doncella, dama, posiblemente sola, cauta inteligentemente colaboradora. Rectitud.—Dimmicarina, Poste Restante. 1054-ab.5.

ALQUILO piezas amuebladas con pensión, $ 25 mensuales. Piedras 272. 1044-ab.5.

PEDIDOS POR CARTA: Se atiende cualquier pedido que se haga por carta á esta Imprenta, para toda clase de trabajos tipográficos. h.n.o.

EN HIPOTECA sobre gran casa calle Arapey y Soriano, tomo al 8 o|o anual, 12.500. Directamente. Juan C. Carve. Calle Treinta y Tres N.o 1372. 1030-Ab.4

DINERO se facilita en hipotecas al 8 por ciento anual. Operaciones rápidas, reservadas, convenientes. Acudir al vasco Bidart, Jackson 1424. 1021-ab.4.

SOBERBIO edificio para familia numerosa. Gran posición, comodidades, lujo, trenes puerta, vendo precio crisis, condiciones pago excepcional. Datos: Bidart, Jackson 1424. 1022-ab.4.

TABLAS DIBUJO, Pizarrones, Armarios, Cochas, Mesas, Bancos, Escaleras, Caballetes, Respaldos, Rejilleros, Basidores, Juguetes, Lozas, Menage. Gran Bazar Enciclopédico, Paraguay 1622. 1004-ab.5.

PERRO PERDIGUERO vendo trabajo superior, muy nuevo Río Negro 1516. 1020-ab.4.

PIDA Vd. CITRAL—Elaborado con Agua Mineral.

PIDAN EN TODOS LOS BUENOS ALMACENES

El Non Plus Ultra de los
ACEITES DE OLIVAS

1076-pm.dom.

ARRIENDASE ESTANCIA que ocuparon los señores Wilson Sons. 11 años. Se arrienda toda ó en dos fracciones, una compuesta de seis mil hectáreas con poblaciones, bañaderas y demás comodidades y otra de dos mil. Campo bien empastado y disponible, distancia de "335" 50 kilómetros ó igual distancia de la Estación Tupambaé. Informes Río Branco 1372. 895-ab. 15.

COLECCIONISTAS: gran cantidad de sellos para vender y cambiar. Envíe $ 0.30 ó lo que quiera en estampillas del país sin usar que yo le corresponderé dedidamente. — Sandalio D. Ximénez. Pueblo Solís, por estación Montes, R. O. del U. 1026-ab.4.

ALQUILASE á partir primero Octubre espléndido local 25 de Mayo 614 frente Confitería Telégrafo que ocupó acreditada Tienda La Infantil. Darán razón al lado 616. 949-ab.26

JAIME A. NAVARRO—Perito-calígrafo. 25 de Mayo 411. 1572-pte.

HUMEDAD EN LAS PAREDES—Juan A. Baroffio, calle Durazno 1096. Teléfono: La Uruguaya N.o 775 (Cordón). 534-pte.

ETIQUETAS, a uno y más colores, se hacen en los talleres gráficos, Rincón 582. h.n.o.

TRASLADO: El Escritorio de la Compañía de Materiales de Construcción se ha trasladado a la calle Cerrito núm. 431.

PARA LA MESA—La sopa de Fideos Salus, es un plato exquisito.

LOS TALLERES GRAFICOS de "El Siglo", "La Razón" y "El Telégrafo", están en condiciones de hacer toda clase de trabajos tipográficos con suma rapidez y economía. h.n.o.

PROFESIONALES

ABOGADOS

EDUARDO ACEVEDO—Ha trasladado su estudio a la calle Treinta y Tres núm. 1366.

PEDRO FIGARI—Abogado. — Estudio: Misiones 1531. 4129-pte.

JUSTINO y EDUARDO JIMENEZ DE ARECHAGA.—Abogados. — Han trasladado su estudio a Misiones 1362. —Teléfono: Central 656. 672-pte.

DOCTOR GABRIEL TERRA — Ha trasladado su estudio a la calle Zabala núm. 1441, 2.o piso. 339-pte.

PABLO DE MARIA y JUAN JOSE AMEZAGA — Abogados. — Estudio: 25 de Mayo 544. Horas: de 9 a 11 y de 1 a 4 p. m. 1054-pte.

ARQUITECTOS

A. E. MAINI & MENGOTTI—Arquitectos, contratistas. Proyectos y construcciones. Estudio: Ciudadela 1274. Teléfono: Uruguaya N.os 291, Central. pte.

DENTISTAS

AZAROLA GIL, HECTOR—Dentista. — Ciudadela 1385 (Frente a la Caja Nacional. — Consultas diurnas y nocturnas. 4155-h.n.o.

TRAVIESO JOSE M.a — Cirujano dentista. — Uruguay 980. Teléfono: Uruguaya 453, Central. 3657-h.n.o.

JOHN S. BURNETT y S. SARTORI —Cirujanos dentistas.—Sistema americano. Sarandí 526 (Plaza Matriz). Teléfono: Uruguaya 1595. 1810-pte.

EMILIO FERRARI—Cirujano dentista.—Ex-jefe de Clínica Odontológica de la Facultad de Medicina. Consultas: de 9 a 11 y de 2 a 5 p. m. Sarandí 538. 3249-pte.

BONABA RICARDO — Cirujano dentista. — Consultas de 9 a. m. a 5 p. m. Calle Río Branco 1296, esquina Colonia. 2774-pte.

ERNESTO CARDELINO — Dentista.—Consultas de 9 a 5 p. m.—Jefe de la Clínica Odontológica del Hospital de Niños. Convención 1253. 321-pte.

ANGEL Y FLORENCIO GUERRA —Cirujanos-dentistas. — Río Negro 1432, Montevideo. — Teléfono: La Uruguaya 756 (Central).

SAVERIO LAGUARDA — Cirujano dentista.—De regreso de su viaje a Europa ha reanudado sus tareas profesionales. YI 1290, esquina San José. 2121-pte.

R. RINALDI GUERRA — Dentista.—Asistente a las clínicas del doctor Jarman, de Filadelfia: doctor Black, de Chicago. Ha reabierto su estudio en la Plaza Independencia 1362. Consultas: de 9 a. m. a 3 p. m. 1691-pte.

ESCRIBANOS

ENRIQUE SEGOVIA GRAÑA—Escribano.—Tramitación de sucesiones, administración y compra-venta de propiedades. Juan C. Gómez 1394. 1322-pte.

INGENIEROS

JOSE SERRATO — Ingeniero.—Estudio: Mercedes 911. 3712-fb.15.

FOGLIA y BELLONI—Ingenieros constructores.—Han trasladado su estudio a la calle Río Negro 1456. 2442-pte.

MEDICOS

Dr. JOAQUIN DE SALTERAIN—Oculista.—Consultas: lunes, miércoles y viernes, de 2 a 4.—Canelones 1276. 80-en.11917.

Dr. JUAN CARLOS MUNYO—Oídos, nariz y garganta. Asma y bronquitis crónicos. Nuevo tratamiento por inhalaciones secas. Aparatos Dragerj. Uruguay 961. Consultas de 2 a 4, excepto los jueves. 1341-pte.

DOCTOR JOSE CARLOS ANSELMI—Oculista.—Jefe de Clínica Oftalmológica de la Facultad de Medicina. De regreso de Europa ha abierto su consultorio, Rincón 797. Consultas de 2 a 5 p. m. Teléf. La Uruguaya.

Dr. LUIS A. SURRACO — Especialista en enfermedades del riñón, vejiga, uretra y próstata.—Ha abierto su consultorio en la calle Mercedes 897. —Consultas de 2 a 5 p. m. pte.

Dr. A. VAZQUEZ BARRIERE—Oculista. — Calle Andes 1212 (antes 381). Consultas: de 2 a 5 p. m., excepción de los jueves y festivos. 2720-pte.

LUIS PINEYRO CARVE — Especialista: riñón, vejiga, próstata, uretra. Ha trasladado su consultorio a Florida 1472. Consultas: de 3 a 6 p. m. Teléfono La Uruguaya 2784, Central. 85-pte.

Dr. HORACIO GARCIA LAGOS—Cirujano—Se mudó a Dayman 1259. Consultas de 2 a 4 p. m., excepto los jueves. Rayos X. pte.

Dr. E. BIRABEN—Especialista en las enfermedades del riñón, vejiga, próstata, uretra y venéreo sífiliticas. Consultas: de 2 a 6 1|2. Consultas nocturnas: lunes, miércoles y viernes, de 8.30 a 10. Soriano 831. Teléfono: Uruguaya 203 (Central). 17-pte.

Dr. CARLOS BUTLER—Especialista. Exclusivamente Rayos Rontgen y Radium. Ha reabierto su laboratorio en la calle San José núm. 838. 1586-pte.

Dr. HECTOR TALICE—Médico-cirujano.—Calle Colón 1506. Teléfono: La Uruguaya 1139, Central. 4047-pte.

DOCTORA PAULINA LUISI—Primera médica cirujana uruguaya.—Especialista en enfermedades de señoras, niños y partos. De regreso de su gira por Europa, ha reanudado sus tareas profesionales.—Avenida de la Paz 1286. Teléfono: Uruguaya. 4072-pte.

Dr. JUAN B. BADO—Especialista —Se ocupa exclusivamente de las enfermedades del riñón, vejiga y uretra. Consultas de 3 a 6. Rincón 730. 1064-pte.

Dr. RUCKER—Médico oculista de la Facultad de Medicina de París.—Consultas de 1 y 30 a 4. Sábados y festivos exceptuados.—25 de Mayo 669. Teléf. Uruguaya 2133. (Central). 2764-pte.

El Dr. JAIME GIANETTO especialista en oídos, nariz y garganta, abrió su nuevo consultorio en la calle Colonia 1176. 1160-pte.

DOCTOR FRANCISCO S. GARMENDIA — Médico-cirujano. — Reducto núm. 2115. Consultas de 1 a 3 1|2 p. m. y de 8 a 9 p. m. 2614-h.n.o.

Dr. LUIS M. OTERO—Especialista en las enfermedades del riñón, vejiga, próstata, uretra y venéreo-sífiliticas. A su regreso de Europa, ha reabierto su consultorio en la Avenida de la Paz 1424. Consultas de 3 a 7. 1992-pte.

Dr. JOSE PEDRO URIOSTE—Medicina general con preferencia enfermedades del corazón y estómago. Consultas: lunes, miércoles y viernes, de 1 a 3. Rondeau 1522. 261-pte.

Dr. IMHOFF—Especialista en las enfermedades de las vías urinarias. Trasladó su consultorio a la calle Mercedes 1166. 2401-pte.

Dr. CONSTANCIO CASTELLS — Médico del Hospital "Fermín Ferreira". Especialista en las enfermedades de la sangre, pulmones, bronquios, garganta, nariz y oído. Consultas de 4 a 6. 18 de Julio 1998, esquina Defensa. 3307-pte.

Dr. JUSTO A. TRIAY—Sierra 240. Teléfono: La Uruguaya 433 (Aguada). 4165-pte.

Dr. MANUEL QUINTELA — Oído, nariz y garganta. Consultas: todos los días, menos los jueves y feriados, de 2 a 3 p. m. Teléfono: La Uruguaya núm. 323. 930-pte.

Dr. ENRIQUE MENDEZ—Oculista. Uruguay 1223. Consultas: de 15 a 17, exceptuando los jueves. 14-pte.

Dr. JOSE MARTIRENE—Médico-cirujano de niños. Se ocupa también de las enfermedades del oído, nariz y garganta en los niños. Consultas: lunes, miércoles y viernes, de 1 a 3 p. m., Colonia 1233. 1739-pte.

DOCTOR DELGER — Especialista en enfermedades del riñón, vejiga, próstata, uretra y sífilis.—Consulta todos los días, de 3 a 7 1|2 p. m. Trasladó su consultorio a la calle Ituzaingó 1317, entre Sarandí y Buenos Aires. 364-pte.

Dr. FELIPE PUIG—Especialista en oídos, nariz y garganta. Consultas de 2 a 6 p. m., excepto los sábados. Calle San José 832. 570-pte.

Dr. PEDRO J. MARTINO — Especialista en las enfermedades del oído, nariz y garganta. Colonia 1116. 16-pte.

Dr. JUAN SERVETTI LABRAYA—Médico. — Tratamiento especial para la cura radical del reumatismo y de la sífilis. Horas de consultas: de 1 a 3 p. m., 18 de Julio 1498. 67-pte.

Dr. GHIGLIANI—Epilepsia, histeria, ataques convulsivos. Calle San Salvador 2221. Consultas: de 1 a 3 p. m. 2152-pte.

Dr. EDUARDO MARTINEZ—Médico-cirujano de la Facultad de París. Consulta — de 1 a 3. Ituzaingó núm. 1311. 954-pte.

Dr. J. J. COPPOLA—Especialista en las afecciones de oídos, nariz y garganta.—Tratamiento del asma por el método de Eiroin. Dayman 1345 y 1317 entre San José y 18 de Julio. Consultas: todos los días de 10 a 12 y de 14 a 16. pte.

SANATORIO NAVARRO — Canelones N.o 1371. 2541-h.n.o.

SANATORIO MAYRIZA — Especialista en enfermedades de señoras, de niños y de la sangre. Terapéutica Natural (Hidroterapia, electricidad, masajes curativos y para adelgazar, etc.)—Consulta: de 3 a 5. Alojamiento y asistencia por correspondencia. Doctor Roig, de la Facultad de Madrid. Calle 18 de Julio núm. 1277. 15-pte.

PARTERAS

MADAME NOGUES — Partera — Especialista en la asistencia del parto y curaciones sin dolor. Tratamientos especiales para las embarazadas. Reciben pensionistas, contando con buenas enfermeras. Consultas de 8 a 10 y de 2 a 5 p. m. Colonia 1621. Teléfono: La Uruguaya 116 (Cordón). 693-pte.

MASAGISTAS

HAMMERLY y señora DUPUY DE HAMMERLY, ex profesores en Europa. Masaje médico e higiénico y especial para adelgazar. Rincón 694. Consultas: de 13 a 15, menos los sábados. Teléfono: Uruguaya 2152 (Central o 772 (Paso). 3871-pte.

PEDICUROS

PEDICURO — Alejandro Bianchi. Cirujano Pedicuro. Juncal 1372, 2.o piso. Teléfono, 318, Central. 3714-h.n.o.

BEBED AGUA SALUS

ASMA
Bronquitis - Opresiones
Curación segura y radical con los cigarrillos ESPIC
Tod. farm. Ef. reunis. Valor, $0.60. 31 Faubourg Poissonnière, París
J. ESPIC

Hoteles Recomendados

GRAND HOTEL
25-FLORIDA-25 Buenos Aires
EL PREFERIDO POR LAS FAMILIAS
por su gran confort y excelente cocina
y su ubicación
PRECIOS JUSTOS
3551-h.n.o.

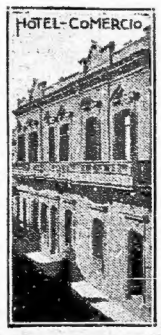

MERCEDES
CE JOSE M. CEPARDO
El mas céntrico y lujoso de la campaña. Radio-telefonía. Luz eléctrica. Buena mesa y cómodos baños. Precios módicos.
HOTEL Comercio
3584 h. n. o.

SAN JOSÉ
HOTEL PARIS
de ESPINA Hermanos
Casa céntrica, con las mejores comodidades para pasajeros. Especial servicio de restaurant. Cuarto de baño. Se sirven banquetes y lunchs. Precios módicos.
Calle Artigas, 46. Plaza Principal
SAN JOSE DE MAYO
2495-h.n.o.

CANELONES
HOTEL FONTAN
DE
Juan Bernardo Fontan
Este establecimiento, por su proximidad a la estación Canelones, se recomienda a los viajeros de comercio y turistas, tanto por sus comodidades como por lo confortable de su servicio interno. Sus comodidades para alojar pasajeros, su servicio esmerado y la clase de artículos que expende, le colocan a la altura del mejor establecimiento de su clase. Precios módicos. 924-Jn.23.

COLONIA SUIZA
GRAN HOTEL CENTRAL
— DE —
JUAN BOURDA

Espléndidas comodidades para familias y viajantes. — Instalación completa de luz eléctrica y agua corriente en todos sus departamentos.—Mobiliarios nuevos y edificación totalmente reformada.—Rigurosa higiene y buen confort.—Servicio esmerado. — No se admiten personas que padezcan enfermedades contagiosas. 3524-h.n.o.

Hotel Suizo
COLONIA SUIZA
Nuevos y lujosos departamentos dotados de todo confort moderno. Instalaciones eléctricas. Ventiladores, etc. Servicio de agua fría y caliente en las habitaciones y cuartos de baño.
Precios : : :
Económicos
No se admiten personas que padezcan enfermedades contagiosas : :
3563-h.n.o.

LICITACIONES

Dirección General de Aduanas

LICITACION

Llámase a licitación pública para la ampliación del local que ocupa la División de Depósito de Aduana, de acuerdo con el respectivo pliego de condiciones que se halla a disposición de los interesados en la Secretaría de la Dirección General de Aduanas.

Las propuestas deberán ser presentadas en el sellado correspondiente, el día 3 de Abril próximo, a las 15 horas, en que serán abiertas en presencia de los interesados que concurran al acto.

Montevideo, Marzo 21 de 1916.

La Dirección General.

916-Ab.3.

Dirección General de Aduanas

LICITACION

Llámase a licitación pública para la provisión de vestuario de invierno, destinado al personal de Oficiales, Maestranza y Marinería, dependientes de la División de Resguardos. El respectivo pliego de condiciones se halla en la Secretaría de esta Dirección, a disposición de los interesados.

Las propuestas deberán presentarse en la Secretaría de la Dirección General de Aduanas el día 4 del próximo mes de Abril, a las 15 h. 30 m., en sobre cerrado y en el sellado correspondiente, siendo abiertas en presencia de los interesados que concurran al acto.

Montevideo, Marzo 24 de 1916.

La Dirección General.

917-Ab.4.

Asistencia Pública Nacional

LLAMADO A LICITACION

Llámase a licitación para la provisión de artículos de Ropería, cuyo pliego de condiciones hallarán los interesados en la Proveduría General, calle Gaboto N.o 1107, todos los días hábiles de 9 a 18 horas.

Las propuestas se recibirán hasta el día 15 de Abril de 1916, a las 15 horas, en que se abrirán en presencia de los interesados que concurran.

Montevideo, Marzo 30 de 1916.

1019-Ab.15.

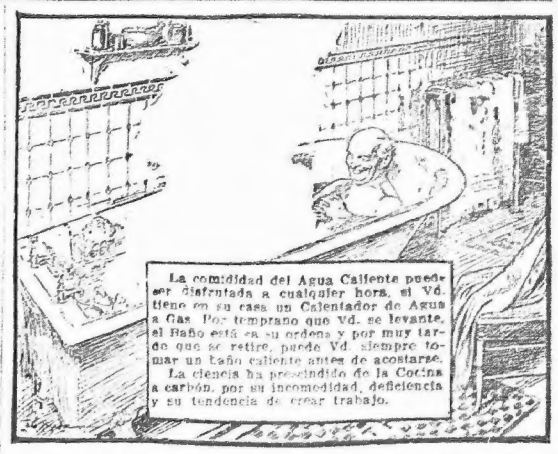

Por más detalles soliciten nuestros Catálogos
Visiten nuestra Exposición Permanente
Compañía del Gas de Montevideo
CALLE 25 DE MAYO, 702 y 706 esq. Juncal
3562-h.n.o.dom.miérc.vns.

JUDICIALES

CONVOCATORIA—Por disposición del señor Juez Letrado de 1.a Clase, Comercial y Correccional, doctor don Teodoro Sagaunel, se convoca a todos los acreedores de la firma "José A. Aldini", para la reunión que se celebrará el día veintiocho de Abril próximo, a las 4 p. m., en este Juzgado, a fin de tomar en consideración el concordato presentado judicial propuesto por esa firma. Se previene que el balance y demás documentos, así como el informe del Síndico, se encuentran en la Actuaría de este Juzgado, donde podrán ser examinados por los interesados, durante el término de diez días, contados desde el siguiente al de esta publicación y formular verbalmente las observaciones que crean convenientes. A los efectos del Art. 1529 del Cód. de Comercio, se hace la presente publicación.—Salto, Marzo 14 de 1916.—Gustavo Adolfo Castro, actuario. 957-Ab.14.

GENERALES

Intendencia Municipal

AVISO

Debiendo procederse de inmediato al asfaltado de las calles Marcelino Sosa entre Agraciada e Isidoro De María; Isidoro De María entre Marcelino Sosa y J. L. Terra; J. L. Terra, entre Isidoro De María y Sierra; Angel Floro Costa, entre J. L. Terra y Avenida General Flores; Yatay, entre Marcelino Sosa y J. L. Terra; Avenida General Flores entre Isidoro De María y Sierra; Sierra entre Agraciada y 18 de Julio; Vázquez, entre 18 de Julio y Constituyente; Tacuarembó, entre 18 de Julio y Constituyente; Piedad, entre 18 de Julio y Lavalleja; Minas, entre 18 de Julio y Guayabo; Yaro, entre 18 de Julio y Guayabo; Sierra, entre 18 de Julio y Guayabo; Guayabo, entre Constituyente y Rivera; se hace saber, a los efectos del caso, a los señores propietarios de predios con frente a las mismas, el contenido del artículo 12 del contrato respectivo que enseguida se transcribe:

"Art. 12.o El contratista cobrará de contado a los respectivos propietarios sesenta centésimos ($ 0.60) por metro lineal, por recimentar con hormigón los cordones que sean de buena calidad a juicio del ingeniero, tomando las junturas de los mismos con cemento, y cambiará también los cordones por otros de primera calidad colocados en iguales condiciones, al precio de dos pesos ($ 2.00) el metro lineal de cordón recto y de dos pesos veinte centésimos ($ 2.20) el de curvo. Cada propietario podrá elementar o cambiar por su cuenta los cordones: los precios establecidos en el inciso anterior regirán sólo para aquellos que no hagan uso de ese derecho."

Montevideo, Marzo 27 de 1916.

La Secretaría.

Nota—La Dirección de Obras Municipales proporcionará a los señores propietarios los datos que necesiten. 988-Ab.7.

Facultad de Ingeniería y Ramas Anexas

SECRETARIA

Llámase nuevamente a concurso para proveer en propiedad el cargo de catedrático de Dibujo Topográfico, primero y segundo curso.

Las bases para ese concurso están en esta Secretaría, a disposición de los interesados.

Los aspirantes podrán presentarse hasta el día 30 de Noviembre de 1916, a las 17 h.

Montevideo, Marzo 17 de 1916.

El Secretario.

880-Ab.4.

Aviso al Comercio

Vapor inglés CANONESA

Carga enviada de Buenos Aires con el vapor "Dublin", el 28|3|916

Se avisa a los recibidores de carga por este vapor, que para ser atendidos los reclamos, deberán ser presentados dentro de las 48 horas de terminada la descarga de acuerdo con el artículo N.o 1256 del Código de Comercio. La revisación de las mercaderías por falta de bultos y del contenido en los mismos, se verificará en los días 3 y 4 del corriente, de las 3 p. m. a las 4 p. m. Las cuentas por los reclamos tendrán que ser presentadas una vez verificada la revisación y siempre que conste en los recibos de abordo, previa presentación de las facturas originales.

Montevideo, Marzo 31 de 1916.—Christophersen Hnos., agentes. 1027-Ab.2.

ES UD. SORDO?
Nuestra maravillosa invención ha curado los oídos, recientemente sordos. Los tímpanos del oído desaparecen del todo, quedando inadvertidos. No importa de qué causa provenga la sordera. Pida nuestra circular y testimonios free.
ACRAL COMPANY, Depto. 134
401 Vanderbilt Bldg., Nueva York, E. U. A.
841-mi.dg.ju.30.

Contaduría General de la Nación

CITACION

Llámase a propuesta para la confección de libros, formularios impresos, etc., para dicha Contaduría General en el Ejercicio 1916-1917 de acuerdo con el pliego de condiciones que obra en ella.

Las propuestas deberán presentarse en esta oficina el día 10 de Mayo próximo, a las 4 p. m.

La Contaduría General de la Nación. 1016-may.10.

Ferrocarril Central del Uruguay

AVISO

HORARIO DE INVIERNO DE 1916

Se avisa al público que a partir del día 1.o de Mayo próximo, se pondrá en vigencia un nuevo horario de trenes de pasajeros.

Por itinerarios, ocurrir a las estaciones. — Montevideo, Marzo 28 de 1916. — C. W. Bayne, Administrador General. 1005-may. 1.

Liquidación de la Previsora Oriental

De conformidad con lo que dispone la ley del 13 de Enero de 1914 (Art. 12, inciso 6.o), se hace saber al público que esta compañía ha entrado en liquidación y cesado definitivamente en sus operaciones de seguros, debiendo comparecer al Banco de Seguros del Estado, los que tengan algo que reclamarle, dentro del plazo de 30 días contados desde la fecha. — Montevideo, Marzo 11 de 1916.—La Comisión Liquidadora. 751-Ab.2.

Cervecería Montevideana

La Sociedad Anónima Cervecería Montevideana, debiendo retirar de la circulación 62 acciones de $ 100.00 cada una, llama a propuesta para su adquisición, de acuerdo con lo autorizado por la Asamblea General Extraordinaria de fecha 27 de Agosto de 1914.

Las propuestas se recibirán cerradas hasta el 5 de Abril próximo vendedor y serán abiertas por el Directorio en la sesión que se efectuará al día siguiente, reservándose el derecho de aceptar las que más convengan o rechazar todas.

El Directorio.

Montevideo, Marzo 24 de 1916.

932-Ab.4.

Banco Hipotecario del Uruguay

Campos y Casas

Se arriendan ó se venden en muy buenas condiciones. — Misiones, 1429, 1435 y 1439.

842-h.n.o.

ANEMIA
curada por las
GRAJEAS
del Dr.
HECQUET
Laureado de la Academia de Medicina de París
de Sempé-Bromuro de Hierro.
EL MEJOR DE TODOS LOS FERRUGINOSOS
El único que calma los nervios, fortalece y aumenta la sangre y no estriñe nunca.
MONTAGU-PARIS y en todas las Farmacias
JARABE ELIXIR

HERNIAS

QUEBRADURAS

SU CURACION radicalmente sin operar, por el procedimiento de los señores PORTA Hermanos. Alivio instantáneo y curación sin peligro ni molestias

FAJAS para hombres y señoras desde 2 $ 5 m. 15, para todo defecto de vientre. Pelleces y consulta gratis de 9 a 5 p. m.

Calle Buenos Aires 404, esquina Zabala.—Montevideo

Casa en Buenos Aires: Chile y Perú 2460-62.

Avisos del día

AL COMERCIO Y AL PUBLICO.—Participamos al comercio y al público en general que por escritura firmada el 21 del corriente mes y año, ante el escribano Juan Vázquez, hemos constituído los señores Carlos y Juan Vicente Invidio, toda la parte y derechos que nos correspondía en el establecimiento industrial, Fábrica de Rodados y Trabajos Anexos, situado en esta ciudad, calle Joaquín Requena número 1676. A los efectos legales se hace esta publicación.—Montevideo, Marzo 25 de 1916.—Silvio Invidio, Maldonado Invidio, Joaquín Invidio, María Invidio, Emilia Invidio, Carlos Invidio, Juan Vicente Invidio.

1619-ab.28.

AL PUBLICO Y AL COMERCIO.—Hacemos saber que de común y amigable acuerdo y según escritura que autorizó el 29 de Marzo corriente, el escribano don Eduardo Barcat, hemos disuelto la sociedad que habíamos constituído bajo la denominación de "Luis Calvanisa y Compañía" para comercio—en el ramo de Marmolería, quedando dicho de su activo y a cargo de su pasivo, el señor Luis Calvanisa, quien se hará cargo de los gravámenes de la ley de 26 de Setiembre de 1904, haciendo esta publicación.—Montevideo, Marzo 28 de 1916. — Luis Calvanisa, Francisco Galletti—Calle Yaguarón 1227 y 1227.

1610-ab.29.

AL COMERCIO.—Por escritura que hoy autorizo el escribano don Juan B. Bastanzo, he promovido en venta a don Diodoro Fernández la casa de Comercio en el ramo de fósforos y venta de pastas, tengo establecida en la calle Serrano No 731 y cara Transferencia definitiva, es hasta el 1o de Marzo próximo. Se hace esta publicación a los efectos de los gravámenes.—Montevideo, Marzo 31 de 1916.—Emilio Brizzo.

1611-ab.29.

Remate Mensual

Por la Caja Nacional de Ahorros y Descuentos

(Sección Monte de Piedad)

ESQUINA DE LAS

Calles Colonia y Ciudadela

Llevando el martillo

Francisco Artigas

Alhajas con brillantes, relojes, cadenas, etc. Un autoplano, máquinas de coser, de escribir y fotográficas, armas, libros, instrumentos de música, gramófonos, discos para idem, camelos para campo y teatro, platería y variedad de artículos. Se efectuará en exposición el miércoles 12, desde las 12 hasta las 16, en el salón de remates.

El JUEVES 13 y VIERNES 14, a las 15, se procederá a la venta de todos los objetos cuyas pólizas corresponden al vencimiento del mes de Febrero de 1916.

Estas pólizas pueden ser renovadas o rescatadas hasta el día 11, o sea dos días antes del remate, de acuerdo con lo que establece el artículo 8o. (Véase al dorso de la póliza.)

La numeración de las referidas pólizas es la siguiente:

De alhajas: 172059 152715 152614 159798 157724 159847

Serie C. 366 267 2051 4300 5775 5047 11258 32401 12403 12653 12654 12664 12144 12146 12147 12148 16841 16842 16846 16847 16848 16875 16990 16991 16995 16996 16997 16998 16999 16994 16997 17000 17001 17018 17019 17020 17022 17034 17038 17039 17040 17052 17053 17076 17077 17080 17108 17116 17117 17118 17119 17114 17115 17119 17120 17121 17150 17151 17155 17157 17158 17160 17161 17165 17166 17167 17195 17201 17215 17240 17249 17248 17379 17382 17385 17387 17388 17389 17390 17391 17392 17393 17394 17395 17396 17397 17398 17399 17400 17401 17402 17403 17404 17405 17406 17407 17408 17409 17410 17411 17412 17413 17414 17415 17416 17417 17418 17419 17420 17421 17422 17423 17424 17425 17426 17427 17428 17429 17430 17431 17432 17433 17434 17435 17436 17437 17438 17439 17440 17441 17442 17443 17444 17445 17446 17447 17448 17449 17450 17451 17452 17453 17454 17455 17456 17457 17458 17459 17460 17461 17462 17463 17464 17465 17466 17467 17468 17469 17470 17471 17472 17473 17474 17475 17476 17477 17478 17479 17480 17481 17482 17483 17484 17485 17486 17487 17488 17489 17490 17491 17492 17493 17494 17495 17496 17497 17498 17499 17500 17501 17502 17503 17504 17505 17506 17507 17508 17509 17510 17511 17512 17513 17514 17515 17516 17517 17518 17519 17520 17521 17522 17523 17524 17525 17526 17527 17528 17529 17530 17531 17532 17533 17534 17535 17536 17537 17538 17539 17540 17541 17542 17543 17544 17545 17546 17547 17548 17549 17550 17551 17552 17553 17554 17555 17556 17557 17558 17559 17560 17561 17562 17563 17564 17565 17566 17567 17568 17569 17570 17571 17572 17573 17574 17575 17576 17577 17578 17579 17580 17581 17582 17583 17584 17585 17586 17587 17588 17589 17590 17591 17592 17593 17594 17595 17596 17597 17598 17599 17600 17601 17602 17603 17604 17605 17606 17607 17608 17609 17610 17611 17612 17613 17614 17615 17616 17617 17618 17619 17620 17621 17622 17623 17624 17625 17626 17627 17628 17629 17630 17631 17632 17633 17634 17635 17636 17637 17638 17639 17640 17641 17642 17643 17644 17645 17646 17647 17648 17649 17650 17651 17652 17653 17654 17655 17656 17657 17658 17659 17660 17661 17662 17663 17664 17665 17666 17667 17668 17669 17670 17671 17672 17673 17674 17675 17676 17677 17678 17679 17680 17681 17682 17683 17684 17685 17686 17687 17688 17689 17690 17691 17692 17693 17694 17695 17696 17697 17698 17699 17700 17701 17702 17703 17704 17705 17706 17707 17708 17709 17710 17711 17712 17713 17714 17715 17716 17717 17718 17719 17720 17721 17722 17723 17724 17725 17726 17727 17728 17729 17730 17731 17732 17733 17734 17735 17736 17737 17738 17739 17740 17741 17742 17743 17744 17745 17746 17747 17748 17749 17750 17751 17752 17753 17754 17755 17756 17757 17758 17759 17760 17761 17762 17763 17764 17765 17766 17767 17768 17769 17770 17771 17772 17773 17774 17775 17776 17777 17778 17779 17780 17781 17782 17783 17784 17785 17786 17787 17788 17789 17790 17791 17792 17793 17794 17795 17796 17797 17798 17799 17800 17801 17802 17803 17804 17805 17806 17807.

De muebles: 31142 31145 31147 31148 31151 31154 31155 31157 31158 31159 31160 31161 31162 31163 31164 31165 31166 31167 31168 31169 31170 31171 31172 31173 31174 31175 31176 31177 31178 31179 31180 31181 31182 31183 31184 31185 31186 31187 31188 31189 31190 31191 31192 31194 31195 31196 31197 31198 31199 31200 31201 31202 31203 31204 31205 31206 31207 31208 31209 31210 31211 31212 31213 31214 31215 31216 31217 31218 31219 31220 31221 31222 31223 31224 31225 31226 31227 31228 31229 31230 31231 31232 31233 31234 31235 31236 31237 31238 31239 31240 31241 31242 31243 31244 31245 31246 31247 31248 31249 31250 31251 31252 31253 31254 31255 31256 31257 31258 31259 31260 31261 31262 31263 31264 31265 31266 31267 31268 31269 31270 31271 31272 31273 31274 31275 31276 31277 31278 31279 31280 31281 31282 31283 31284 31285 31286 31287 31288 31289 31290 31291 31292 31293 31294 31295 31296 31297 31298 31299 31300 31301 31302 31303 31304 31305 31306 31307 31308 31309 31310 31311 31312 31313 31314 31315 31316 31317 31318 31319 31320 31321 31322 31323 31324 31325 31326 31327 31328 31329 31330 31331 31332 31333 31334 31335 31336 31337 31338 31339 31340 31341 31342 31343 31344 31345 31346 31347 31348 31349 31350 31351 31352 31353 31354 31355 31356 31357 31358 31359 31360 31361 31362 31363 31364 31365 31366 31367 31368 31369 31370 31371 31372 31373 31374 31375 31376 31377 31378 31379 31380 31381 31382 31383 31384 31385 31386 31387 31388 31389 31390 31391 31392 31393 31394 31395 31396 31397 31398 31399 31400 31401 31402 31403 31404 31405 31406 31407 31408 31409 31410 31411 31412 31413 31414 31415 31416 31417 31418 31419 31420 31421 31422 31423 31424 31425 31426 31427 31428 31429 31430 31431 31432 31433 31434.

Banco Hipotecario del Uruguay

SE VENDE con grandes facilidades de pago

UN CAMPO DE 3185 HECTAREAS

en la 3a Sección TREINTA Y TRES, Rincón de Ramírez, costa del Arroyo Zapata, está alambrado y tiene poblaciones

447-ln.20.

Compañía Trasatlántica de Barcelona

Vapores Correos subvencionados por el Gobierno Español

Con poderoso servicio de telegrafía sin hilos

EL MAGNIFICO VAPOR CORREO

Reina Victoria-Eugenia

saldrá el 12 de Abril, directamente para los puertos del Norte de España, recibiendo CARGA y pasajeros para los siguientes puertos: Santos, Río de Janeiro, Las Palmas, Lisboa, Vigo, Coruña, Gijón, Santander y Bilbao.

El citado vapor, recientemente reformado, posee espléndidas comodidades en departamentos y camarotes de 1a clase, 2a económica y 3a clase.

Por más informes, recurrir a sus agentes: PEDRO FERRES y Cía., calle Misiones No. 1361.

Bq-26a

COMERCIALES

VENTA DE FONDA.—He prometido vender a don Antonio Fernández y Fernández la fonda y despacho de bebidas de mi propiedad, instalada en esta plaza, calle Pérez Castellanos No. 2325, a los efectos de la ley, hago esta publicación, quedando constituído domicilio legal en el mismo local.—Montevideo, Marzo 27 de 1916.—Miguel Molfné.

570-ab.3.

DISOLUCION DE SOCIEDAD.—Hacemos saber al comercio y al público en general, que por escritura otorgada en esta ciudad el 31 de Enero corriente ante el escribano Evangelista Pérez, se ha disuelto de común y amigable acuerdo la sociedad Gómez y Hnos., que en el ramo de Depósito de Cereales y Forrajes, tenía en esta ciudad, calle Paraguay 2226, de la cual era socio gerente el señor Juan Villemur, habiendo quedado a cargo exclusivo del señor Eugenio Villemur, quien se hará cargo de la gestión de la sociedad nombrada sociedad Villemur Hnos., habiendo quedado de 1o de Abril Villemur Hnos.—Eugenio Villemur.

575-ab.14.

AL COMERCIO Y AL PUBLICO.—Hacemos saber al público y al comercio en general, que de común y amigable acuerdo, hemos resuelto rescindir el contrato de sociedad, relativo a la industria Botanería en general, denominada "Empresa Hispano Uruguaya" bajo la razón de García, Martínez y Gilard, habiendo cesado, de la que se hace cargo el señor Martínez, de todo el activo y pasivo, cualquiera que tenga interés, deberá dirigirse a la Botanería de Don Mario Henon, calle Rivera 1011 de 11 a 26 — 27 — Montevideo, Marzo 31 de 1916.—P. Fernando García.— Mario O. Benenati.—Gerhard Gilard (hijo).

1628-Ab.27.

AL COMERCIO Y AL PUBLICO.—Participo al comercio y al público en general, que con esta fecha he contratado vender a don Lauro Fernández, mi casa de negocio que en el ramo de almacén y ferretería tengo establecido en la calle Agraciada 2609, habiendo cargo del activo y pasivo de la casa hasta la fecha; a los efectos de la ley de 26 de Setiembre 1904, hago estas publicaciones.—Montevideo, Marzo 29 de 1916.—Luis Sanjuan.

AL COMERCIO Y AL PUBLICO.—Participo que he contratado vender a favor de don Ignacio Abellanada, las existencias de mi casa de negocio sita en la calle Particular No. 1002, esquina Sud, Bulevar Artigas No. 1468 esquina 265. A los efectos de la ley de 26 de Setiembre de 1904, hago esta publicación.—Montevideo, Marzo 28 de 1916.—Miguel Sarcoln.

569-Ab.5.

AVISO.—Hago saber al público y al comercio que he prometido vender a don Eduardo Lopez, mi casa de negocio de Ferretería y Almacén, situada en esta plaza, calle Pérez Castellanos No. 2325, a los efectos de la ley, hago esta publicación, quedando constituído domicilio legal en el mismo local.—Montevideo, Marzo 27 de 1916.—Miguel Molfné.

570-Ab.3.

DISOLUCION DE SOCIEDAD.—Participamos al comercio y al público en general, que por escritura otorgada en esta ciudad el 31 de Enero corriente ante el escribano Evangelista Pérez, se ha disuelto de común y amigable acuerdo la sociedad Gómez y Hnos., que en el ramo de Depósito de Cereales y Forrajes, tenía en esta ciudad, calle Paraguay 2226, de la cual era socio gerente el señor Juan Villemur, habiendo quedado a cargo exclusivo del señor Eugenio Villemur, quien se hará cargo de la gestión de la sociedad nombrada sociedad Villemur Hnos., habiendo quedado de 1o de Abril Villemur Hnos.—Eugenio Villemur.

575-ab.14.

AL COMERCIO Y AL PUBLICO.—Participo que he contratado vender a don Pascual Crisculo la casa de comercio del ramo de Peluquería, ubicada en la calle Colonia número mil cieneo diecinueve. Los que se consideren con justificativos de sus créditos, deben presentarse con los justificativos de sus créditos, en el término de treinta días.—Montevideo, Marzo 18 de 1916.—Francisco Ferrella.

789-abril 9.

AVISO.—En cumplimiento de la ley de 26 de Setiembre de 1904, hago saber que, con este fecha, he vendido a don Fructuoso Nieto Solimano, la carnicería que tenía establecida en la casa calle Durazno 201 de esta ciudad. En consecuencia, emplazo a los acreedores para que se presenten en las oficinas de el vendedor, dentro de 15 días, a fin de la series abonados.—Montevideo, 21 de Marzo de 1916.—Carlos Perez.

300-ab 12.

AVISO.—A los efectos del artículo 1o de la ley de 26 de Setiembre de 1904 se hace saber al comercio que he prometido vender a don Alejandro Salmón, mi casa de comercio en el ramo de Plantería, tenga establecido en la calle Constituyente No. 1631. A los efectos de la ley de 26 de Setiembre de 1904, se hacen estas publicaciones.—Montevideo, Marzo 31 de 1916.—Enriqueta Sosa Aldao.

565-ab.14.

AVISO.—Hago saber al público y al comercio que he contratado vender a favor de don Ignacio Abellanada, las existencias de mi casa de negocio que en los ramos de fonda, almacén, ferretería, etc., tenía establecida en el "Manantial" de la sección del departamento de Durazno, haciendo constar que el comprador no ha hecho cargo del pasivo de la casa. A los efectos de la ley relativa, se emplaza por el término de 30 días a los que se consideren mis acreedores, para presentar los justificativos de sus créditos en el negocio precedido en venta.—Manuel Sarcoln, Ignacio Abellanada.

1614-abr.27.

AL PUBLICO — Participamos que don José Notarbartolo ha prometido vender a don Raúl López Moro, su establecimiento comercial en el ramo de Almacén de comestibles y bebidas denominado segundo Almacén Libertad y sito en esta capital, calle Isidoro De María, número doce gal cieno seesenta y tres. De acuerdo con la ley de la materia, citamos a los que se consideren acreedores de dicha casa de comercio, para que dentro de los treinta días de la fecha se presenten en la misma a percibir el importe de sus respectivos créditos. Pasado ese plazo, el comprador quedará libre de toda responsabilidad. — Montevideo, Marzo 10 de 1916.—José Notarbarto.—Raúl López Moro.

300-Ab.2.

AVISO.—A los efectos de la disposición por la ley de 26 de Setiembre de 1904, hago saber al público y a mis relaciones en general, que por escritura otorgada el cerrimo ante el escribano don Juan H. Irlandi, en fecha 7 del corriente mes, he vendido a don Miguel E. Martorano, la casa de negocio que en el ramo de Almacén y comestibles, ahora, en esta plaza bajo mi nombre, con asiento en la calle Colón No 255.—Montevideo, Marzo 2 de 1916.—Federico Vives Corrales.

499-Ab.19.

AL COMERCIO Y AL PUBLICO.—Participo que hemos contratado vender, a favor de don Pedro Franchez, las existencias de mi casa de negocio sita en la calle Joaniico No 162, esquina Rondeau No 14 de esta ciudad, a los efectos de lo que prescribe la ley del 26 de Setiembre de 1904, he hecho esta publicación, se considerará acreedores para que dentro el plazo de 30 días que se presentan en la indicada casa con los justificativos de sus créditos para, vencido el plazo, no se atenderán reclamos.—Montevideo, Marzo 27 de 1916.—A. C. Garra y Cía.

615-Ab.12.

DISOLUCION DE SOCIEDAD.—Participamos al comercio y al público en general, que hemos disuelto, de común y amigable acuerdo, la sociedad que teníamos constituída bajo la razón social de Pereira y Camión en el ramo de comestibles y bebidas al por menor, sito en la calle República 1000 esquina Yaguarón, quedando de cargo del activo y pasivo de la misma el señor Genaro Pereira. Y a los efectos de la ley de 26 de Setiembre de 1904, hacemos esta publicación.—Montevideo, Marzo 23 de 1916.

599-Ab.16.

AL COMERCIO Y AL PUBLICO.—Hago saber al comercio y al público que he vendido al señor Bernardo Gelfman, mi casa de negocio en el ramo de almacén, fonda etc. que tengo establecida en la calle de Toledo, Camino de las Instrucciones, a los efectos de la ley de 26 de Setiembre de 1904, etc. a todos los que se consideren acreedores, para que se presenten con los justificativos de crédito, dentro de 15 días, a fin de las series abonadas.—Montevideo, 21 de Marzo de 1916.—Carlos Perez.

300-ab 12.

AVISO.—Por el presente hago saber al público y al comercio que he prometido vender a don Alejandro Salmón, mi casa de comercio en el ramo de Plantería, tenga establecido en la calle Constituyente No. 1631. A los efectos de la ley de 26 de Setiembre de 1904, se hacen estas publicaciones.—Montevideo, Marzo 31 de 1916.—Enriqueta Sosa Aldao.

565-ab.14.

AVISO.—Hago saber al público y al comercio que he prometido vender a don Pascual Crisculo la casa de comercio del ramo de Peluquería, ubicada en la calle Colonia número mil cieneo diecinueve. Los que se consideren con justificativos de sus créditos, deben presentarse con los justificativos de sus créditos, en el término de treinta días.—Montevideo, Marzo 18 de 1916.—Francisco Ferrella.

789-abril 9.

AL COMERCIO Y AL PUBLICO.—Participo al público y al comercio, haber vendido a don Omer Allamano, mi casa de negocio situada en el ángulo de calle Genaro Pereira y Camino de las Instrucciones, a los efectos de la ley de 26 de Setiembre de 1904, hacemos esta publicación.—Montevideo, Marzo 23 de 1916.

789-Ab.16

NOTAS DE FENIX

Bichito temible

No les diga la calma al cuerpo a los habitantes de la ciudad del Plata, si les advierten la situación del doctor Kraus—aún no suficientemente experimentada, — de que entre mosquitos transmisores de dolencias, los tiene en perpétua alarma y rodeados de visiones pavorosas, tan nuevas que un periódico de nuestra localidad vislumbra en ¡ontinuamente el fantasma de la fiebre amarilla, sin duda en virtud de la intervención funesta que en ella tiene el mencionado insecto. ¡Ridículo!

Un colega de Paysandú se pone en guardia, y desenvalsa el formulario preventivo, sin olvidar el lugar de "bichito" y el cuidado de que los aficionados "no tiren anzuelos ni dejen espacios entre ellos y la cama, pues el mosquito, en su ignorancia, por la existencia de colares, cuando se le deja lugar, pasa de a saltar al espacio en el ¡adelante! y se ha de sacrificar, defendiendo su presa de su acrudelamiento los agentes de la policía sanitaria, que ya tienen que ¡lleva en sus chapadores.

Como se ve, la alarma cunde, y si nuestra ¡epoca autoridad sanitaria no ¡ le convinese explidiendo una ¡ circular, ¡ tranquilizadora, ¡ en que indiera el ¡ ¡ ¡ doctor Kraus se ¡ ¡ ¡

La Harina Lacteada
Nestlé
es sinónimo de SALUD

Vida Social

EL BANQUETE DE ANOCHE EN HONOR DE CARLOS A. CASTELLANOS—

Anoche tuvo servido el banquete con que un grupo de amigos obsequió al distinguido pintor Carlos A. Castellanos, con motivo de su partida para el viejo mundo, donde fijará su residencia durante varios años, bacado por nuestro gobierno, para dedicarse al perfeccionamiento del arte pictórico.

La demostración fué ofrecida por el señor César Alvarez Aguiar, quien pronunció elocuentes palabras, que fueron contestadas con frases elevadas por el obsequiado. El ambiente en que transcurrió fué animado y alegre.

Ante una bien dispuesta mesa, en la que se hizo honor a un exquisito menú, tomaron asiento los señores: Pablo Muñó, Eduardo Alvarez Aguiar, Juan Carlos Figari Castro, Carlos Herrera Mac Lean, Milo Berretta, César Alvarez Aguiar, Andrés Etchebarne Vidart, Agustín Emorra, César A. Paice Castro, José Cúneo, Eduardo Martínez, Alberto Bernardo Michelena, Guillermo Otro Rodríguez, Vicente Pujo, Carmelo de Arnaldo y Octavio Eduardo Alvarez Aguiar, Carlos Cruz, Miguel Benzo, Luis Bianchi, Gualberto Mazzini, Pedro Moretti, Luis Mazzei, Pedro Catelli, Guillermo de Pró, etc.

EL BENEFICIO DE ANOCHE—

La elegante sala del Biograpgam Salón, fué anoche punto de cita de buena parte de nuestra sociedad, con objeto de verificarse la brillantada función a beneficio de los pobres que presta "Entre Nos".

El prestigio del simpático centro patrocinador y lo interesante de las cinta que integraron el programa, contribuyeron al brillo de esta reunión, a la que concurrieron las señoras Larrión, Maldonado, Bonano, Marcelano, Suárez Abella, Díaz Abella, Sabala y Orlic, Martorell Echenique, Montaldo De León, Méndez Pauller, Saez Eljuri, Victorica Velasco, Eastman, Altamirano Villarroel, Mayer Basú, Rodríguez Suárez Muñoz, Velasco Piñeyra, Sosa Díaz Piñeyrúa, Estrázulas, Brito del Pino, Bayley Muñoz, Suárez Cobelo, Piñeyrúa Amaro, Ramasso, Balparda Blanco, Pereira, García Lagos, Montaño, Castro Bayley, González Lerena, Castellanos Regules, Castellanos Alvarez, Pérez Goñar, etc.

FIESTAS Y REUNIONES—

Mañana se realizará una fiesta de carácter íntimo en casa de la señorita María Carolina Giménez Salinas, con motivo de festejar su día onomástico.

El 5 del corriente se realizará en casa de la señora María Fernández de Pagola, una fiesta de carácter íntimo, festejando su día onomástico.

El lunes festeja su día onomástico la señorita Margarita H. Rey.

—Se anuncia para fecha próxima una recepción ofrecida por los esposos Maschwitz-Stewart, a un núcleo extenso de sus relaciones.

—Hoy festeja su onomástico la señorita Lilia Sosa Igartegaray que recibirá con este motivo el saludo de sus numerosas amigas.

ECOS DE LA RECEPCION EN EL CLUB URUGUAYO—

Entre las "toilettes" que más se destacaron en la soberbia recepción del Club Uruguay, recordamos a las de las señoras:

Etenhora Wilson de Mac Adoo, de "traje" blanco con valiosos encajes, de "tafetas bleu nattier", pequeño sombrero del mismo color; Rosa Lanza, de "voile" blanco, gran sombrero con ave; Mercedes Arocena Folle, de "tafetas" negro, sombrero de terciopelo negro; Julia Olmedo Zumarán, de "tafetas" turquesa, boina de terciopelo negro con acero; Esther Sáenz Artegas, de amarillo, sombrero con "aigrette".

CAMBIOS DE RESIDENCIA—

Ya ocupa su residencia de la calle Zabala, la señora Matilde Escardó de Platero y su familia.

—El Dr. Tomás Perdomo y su esposa, han trasladado provisoriamente su residencia a la quinta que la familia de Garzón-Piñero, ocupa en el Camino Millán.

—La señora Sofía Casaravilla de Garzón y su hija Hermilia, ocuparán en breve su residencia de la calle Colón.

PIRIAPOLIS—

Llegaron a la Playa de Piriápolis, en procedencia de Buenos Aires: Ingeniero Ignacio Díaz y señora, Arturo Williams, Bernabé Irigoyen, doctor Angel Canale, señora Amalia Castañe, señoritas Laurita y María Canale y Samuel Escobar.

—Procedentes de Salto (R. O.), llegaron a la Playa de Piriápolis, el señor don Fermín Santos y su señora esposa Luisa O. de Santos, donde permanecerán una temporada.

—Llegó a Piriápolis con procedencia de Montevideo, en compañía de su señora Amelia K. de D'Alegre y de sus señoritas hijas Carmen y Teresita D'Alegre, el señor don Remigio D'Alegre.

LAS REGATAS DE HOY—

Prometen verse muy concurridas las regatas internacionales que esta tarde se correrán en la Bahía.

Esta fiesta náutica que todos los años se realiza en esta última época, ha conseguido siempre despertar gran interés, de manera que hay base suficiente para asegurarle un gran éxito de concurrencia.

DE BENEFICENCIA—

Muy concurrida promete estar la función que a beneficio de la Cruz Roja Uruguaya, se realizará el martes en el Cine Parisiense.

Nuestras familias más conocidas han aceptado las localidades ofrecidas por las autoridades de esa institución.

—Con franco éxito, continúa ofreciendo la Rifa-Pro Colegio para Niños Pobres, que una comisión de señoritas ha instalado en la calle Huaiaingó.

ENLACES—

Se ha concertado para el mes de Mayo, el enlace de la señorita Lola González Machado, con el señor Isaac Montero.

—Para Julio próximo ha quedado concertado el enlace de la señorita Nelly María del Sagrado con el señor Eduardo Rey Olazabal.

—El acto del corriente tendrá lugar la boda de la señorita Elvira Divivo con el señor Humberto Grumba.

Tanto el acto civil como la ceremonia religiosa se efectuarán en la más rigurosa intimidad, por el luto que lleva la familia de la novia.

—En La Paz, ha hecho su primer enlace oficial a la señorita Alda Bianchi, el señor Miguel Mesa Succ.

—Para el 22 del mes corriente la condesa Gaddi, hija de la distinguida señorita María Esther Crovetto con el joven Manuel S. Gaelle.

Actuarán como testigos en la ceremonia civil, por parte de la novia, los señores Juan A. Capurro y Bartolomé Pardiñero y por la del novio los señores José y Félix Gaelle.

La ceremonia religiosa, será madrinaré por la señora Dolores de Gaelle y el señor Luis Crovetto.

En casa de la novia se realizará, con este motivo una fiesta íntima.

PRO DON JUAN MENCHACA—

En la iglesia de Nuestra Señora del Carmen (Cordón) se celebrará en los días 3, 4 y 5 un novenario de misas de rogativa, por el eterno descanso del alma del señor Juan Menchaca, en el altar del Sagrado Corazón de Jesús, a las 8, 8.30 y 9 a. m.

EN RAMIREZ—

He aquí el programa de concierto a efectuarse hoy domingo en la terraza de Ramírez, de 3 a 6 p. m., bajo la dirección del maestro Infantozzi:

1 a parte: 1. Marcha Filantropía; 2. Alte Kameraden, marcha; 3. Nana, vals; 4. Pirlonchin, danza; 5. Canario, tango.

2 a parte: 1. El Guitarrico; 2. Canzonetas napolitanas, pot-pourrit; 3. Cavalleria Rusticana, fantasía; 4. Marcha Brasileira; 5. El fleto, tango.

VIAJEROS—

De Buenos Aires el señor Alfredo Nebel Eliart.

—De Buenos Aires llegó el señor Fermín Ella.

—Para Minas el señor Luciano Alonso.

—De Minas la señorita Amanda Valdez.

—De Minas la señorita Amanda Sánchez Ximénez.

—De Minas es esperado el señor Jacinto Beltrán.

—De Minas el señor Remigio de los Reyes.

—De Melo el doctor Rodolfo Sayagues Lasso.

—Para Melo el señor Eduardo Pasqero.

—De Nueva Helvecia el señor Félix Tarranto.

—Del mismo punto el señor Juan C. Cabrera.

—Para Fray Bentos el señor Miguel M. Ugarte.

—Para el mismo punto el señor Augusto P. Brito.

—Para Minas el señor Miguel Escuder.

—Para Carmelo el coronel Dubra y el señor Angel Barrios.

—Para Colonia Suiza se ausentaron en breve el señor Máximo Seré, acompañado de su esposa, María Cornú y de sus simpáticos hijos.

—Para Buenos Aires se ausentó la señora Manuela Méndez de Frugoli, acompañada de sus hijos, quienes pasaron toda la temporada veraniega entre nosotros.

—Regresó a Buenos Aires la señorita Estela Basabilvaso.

—Regresó de Buenos Aires el conocido exportador señor Alejandro Mantone.

—Salió para Nico Pérez el conocido hacendado de aquella localidad señor Andrés Cáceres.

—De Buenos Aires llegó el señor Augusto Lamas.

—De Buenos Aires también el señor Ricardo Quiroga.

—Con procedencia de Punta Ballenas llegaron ayer el doctor José Maingrinou acompañado de su señora esposa.

—Partirán para Buenos Aires, el aviador paraguayo Silvio Pettirossi, acompañado de su señora esposa. De allí seguirán viaje para Asunción.

—Para la vecina orilla, partió ayer el doctor Juan Sáinz Martínez, compatriota nuestro que desde hace muchos años se encuentra radicado en el Paraguay.

—Salió para Rocha, el cónsul de Italia en esa capital, señor Bernardo Mattone.

—De Maldonado llegó la señora Margarita Castro de Pedemonte.

—Se destacan entre otros cuadros la siguientes personas:

Esther Alvarez Moulié (sombrero "velours" negro con pluma blanca; señora de Peters, de "charmeuse" blanca, ultima en la "soirée"; señora de Unternayer, traje negro sobre blanco, sombrero negro; Carmen Castellanos de Nery, de satín color oro, túnica de encaje, sombrero negro con plumas oro; Ema Lerena de Yéregui, de "satín bleu", pequeño sombrero del mismo color; Socorro Martínez de Sosa Díaz, de tul negro con "jal", sombrero con plumas blancas; Flávia Cibils de Pérez Butler, de "tafetas color fuego, gran sombrero con "aigrette" del mismo tono; Isabel Vargas de Herrera, de celeste con "panier", sombrero negro; Carmen Martínez de Ferrari, de "bleu" con valiosas alhajas, sombrero negro con "aigrette"; Elvira Suffern de Texo, de tul negro con adornos de azabache, sombrero de tul con "aigrette"; María Zumarán de Shaw, de encaje negro sobre blanco, gran sombrero negro con plumas; Julia Zumarán de Olmedo, de "chantilly" negro sobre gris perla, toca de tul; Amalia Zumarán de Capriles, de tul blanco, "tirelones" de "velours" negro.

Señoritas: Carmen Acevedo Alvarez, de tul blanco, turbante de "velours" verde con "aigrettes"; Sara y Blanca Torres Cabrera, de "tafetas" "vieux rose"; sombreros de terciopelo negro con plumas; Julia Zumarán Arocena, de encaje blanco, sombrero negro con flores; Manuela Suárez Abella, de "tafetas" blanco, turbante de "velours" color "coquelicot"; Josefina Muñoz Grillo, de tul celeste, sombrero negro; Ana Piera Muñoz, de "tafetas bleu nattier", sombrero "velours" negro con pluma blanca; señora de Peters, de "charmeuse" blanca, ultima en la "soirée"; señora de Unternayer, traje negro sobre blanco, sombrero negro; Carmen Castellanos de Nery, de satín color oro, túnica de encaje, sombrero negro con plumas oro; Ema Lerena de Yéregui, de "satín bleu", pequeño sombrero del mismo color; Socorro Martínez de Sosa Díaz, de tul negro con "jal", sombrero con plumas blancas; Flávia Cibils de Pérez Butler, de "tafetas color fuego, gran sombrero con "aigrette" del mismo tono; Isabel Vargas de Herrera, de celeste con "panier", sombrero negro; Carmen Martínez de Ferrari, de "bleu" con valiosas alhajas, sombrero negro con "aigrette"; Elvira Suffern de Texo, de tul negro con adornos de azabache, sombrero de tul con "aigrettes"; María Zumarán de Shaw, de encaje negro sobre blanco, gran sombrero negro con plumas; Julia Zumarán de Olmedo, de "chantilly" negro sobre gris perla, toca de tul; Amalia Zumarán de Capriles, de tul blanco, "tirelones" de "velours" negro.

Señoritas: Carmen Acevedo Alvarez, de tul blanco, turbante de "velours" verde con "aigrettes"; Sara y Blanca Torres Cabrera, de "tafetas" "vieux rose"; sombreros de terciopelo negro con plumas; Julia Zumarán Arocena, de encaje blanco, sombrero negro con flores; Manuela Suárez Abella, de "tafetas" blanco, turbante de "velours" color "coquelicot"; Josefina Muñoz Grillo, de tul celeste, sombrero negro; Ana Piera Muñoz,

LONDRES — PARIS — BUENOS AIRES
LA MUEBLERIA MAS GRANDE DEL MUNDO
VEAN NUESTRO GRAN SURTIDO DE
ALFOMBRAS
RECIEN RECIBIDAS
SAN JOSE, 682 Montevideo
1095-dg.1v.d.o.m.

En la Dirección General de Primaria

SESION DE AYER

Ayer se reunió la Dirección General de Instrucción Primaria con asistencia de los señores Vocales doctores Piaggio, Pereira Núñez, Sáenz de Zumaráin y Varela, adoptando entre otras las siguientes resoluciones:

Licencias, renuncias y nombramientos

Designar al señor Juan P. Cattáneo para desempeñar interinamente mientras dure la licencia de la titular el cargo de profesor de Dibujo del Instituto de Señoritas.

—Quedar enterada de que la Comisión de 1. Primaria de Paysandú designó maestra suplente de la Escuela Rural núm. 49 a la señorita María Consuelo Cuzzino.

—Aceptar la renuncia presentada por la señorita Esmeralda J. Zouza, del cargo de directora del Instituto de E. Normal de Treinta y Tres.

—Nombrar a la señorita María T. M. de Bonnefoy Espinosa, desempeñe provisoriamente, el cargo de maestra de la Escuela Rural de "Calera del Rey" departamento de Maldonado.

—Designar a la señorita E. D. do Ruiz para desempeñar, interinamente, el cargo de maestra de la Escuela Rural núm. 36 de "Rosario" departamento de Treinta y Tres.

—Concedo un mes de licencia por enfermedad a la maestra de la Escuela Rural núm. 24 del departamento de Rivera, señora Paula N. de Solsona.

EL CONCURSO

Llamar a concurso con plazo hasta el 31 de Agosto, próximo para proveer en efectividad el cargo de maestra de la Escuela Rural núm. 49 del departamento de Treinta y Tres.

Al Ministerio

Elevar al Ministerio del ramo significando que la Dirección General de Primaria ve con simpatía, la gestión, el expediente iniciado por la Comisión de Fomento de Piriápolis, para que se autorizen tres maestras de corte y confección para las escuelas públicas del departamento.

—Revalidar a los efectos del examen correspondiente la práctica hecha por las aspirantes a maestras de Hortas Nieves Fernández y Victoria del puerto y señora Magdalena S. de Agorio.

Presidencia de la República

Próximos despachos

Toda la semana será dedicada por el doctor Viera al despacho de los asuntos que se tramitan en los diferentes ministerios.

El martes, el doctor Amézaga pone las firmas un proyecto importantísimo, que afecta a la ganadería y demás manifestaciones vitales del país.

Nuevas suspensiones

El propósito antes enunciado, hará que en toda la semana dejen de efectuarse las audiencias de legisladores, miembros de la Alta Corte, ministros, etc. El doctor Viera no recibirá sino a los Ministros, para despachar con ellos los expedientes con la indispensable presidencial y las fiestas últimas.

Los socialistas a'emanes

Aprobaron el voto de los créditos

"L'Humanité" señala, entre otras otras reuniones populares alemanas la que se efectuó en Berlín, a la cual parlamentaria de los diputados socialistas, y a la que asistió la delegación de la ciudad rhenana. Hoffrichter, perteneciente al grupo parlamentario, cuando se votaron los últimos créditos militares. Este joven, que ha logrado hacer imposible, por su mismo carácter, que se le considere como un "Judas", se ha mostrado en la actitud de Liebknecht, acusándole de

LA CONFLAGRACION EUROPEA

RESULTADOS DEL RAID DE ZEPPELINES EN INGLATERRA

Numerosas víctimas -- Dirigible derribado -- La tripulación apresada

MATANZA HORRIBLE AL ESTE DE DOUAUMONT

Optimismo francés -- La próxima ofensiva rusa -- Asquith en Roma

La evacuación y toma de Malancourt -- Las ruinas de esta aldea dominadas desde la colina 304 -- Ecos de un triunfo italiano -- Donativo del heredero de Serbia -- Submarinos contra Lisboa? -- Alemania juzgada por los yanquis.

(DE NUESTROS CORRESPONSALES)

La acción de Italia

Duelos de artillería

La visita de Mr. Asquith

Banquetes y brindis

Choque de aeroplanos

Acciones eficaces

Diplomático fallecido

ROMA. —Han muerto en el frente de batalla los oficiales siguientes: Capitán Stefano Zanco, de Savona; subtenientes: Giufrida Ignacio, de Acireale; Miceli Giovanni, de Florencia; Cannomiere Luigi, de Nápoles.

ROMA. —El Embajador que ha sido nuevamente designado para ocupar el puesto de Mr. Asquith, el ministro de Relaciones Exteriores, barón Sonnino, dió a este la bienvenida al Palacio del Gobierno. Inglaterra es los interprete de los aliados sinceramente en la nación.

ROMA. —El primer ministro de Inglaterra Mr. Asquith depositó una corona de flores en el Panteón y firmó el registro de visitantes.

ROMA. 1 — Comunicado de Turín: Ayer se efectuó un duelo de artillería entre los Alpes, durante el cual fué abatido un avión enemigo.

El sargento Pignatte que piloteaba el avión de aparato resultó muerto.

ROMA. 1.—El ministro de Relaciones Exteriores, barón Sonnino, dió en honor de Mr. Asquith, una comida en el Palacio Farnese, a la cual asistieron los ministros, embajadores y ministros de los países aliados, personal de la embajada de Inglaterra, altos funcionarios y miembros del Consejo Municipal.

El alcalde de esta capital, príncipe Colonna, dirigió un caluroso saludo a Mr. Asquith, el cual fué saludado con calurosas ovaciones.

ROMA, 1.— El diario "Lidea Nazionale" anuncia que Mr. Asquith celebró una conferencia con el ministro de Relaciones Exteriores, barón Sonnino.

ROMA, 1.—Ha fallecido el senador Avarna, ex embajador de Italia en Viena.

ROMA, 1. — (Oficial) En Val Daone el 29 de Marzo hubo un encuentro entre pequeñas acciones en las pendientes de Monte Mellas.

El enemigo rechazado y puesto en fuga, abandonó armas y municiones.

En Val Sugana nuestra artillería disperó a una columna de convoyes en marcha desde Calceranica hacia Caldonazzo.

Se señalan eficaces acciones de nuestra artillería en el alto Cordevole, contra los atrincheramientos del Roselvaz en el alto Boite y contra trojas enemigas en los alrededores de Sompiazes al noroeste de Podestagno.

En el frente del Isonzo, hubo ayer acciones intermitentes de artillería, obstaculizada por una lluvia copiosa.

Mayores detalles sobre el daño de nuestras armas al Este de Selz, prueba de cuál fué la espléndida conducta de la brigada Acqui.

Esta, el día 27 de Marzo con un vigoroso empuje decisivo explanó un trecho de 150 metros fuertemente atrincherado por el enemigo.

Rechazados los violentos contraataques del enemigo, nuestras valientes tropas engañaron todo ese atrincheramiento después de cinco días de lucha, capturando 200 numerosos prisioneros; gran botín de guerra.

ROMA. —El primer ministro de Inglaterra Mr. Asquith depositó ayer una corona de flores en el Panteón y firmó el registro de visitantes.

ROMA. 1 — Comunicado de Turín: Ayer se efectuó un duelo de artillería entre los Alpes, durante el cual fué abatido un avión enemigo.

El sargento Pignatte que piloteaba el avión de aparato resultó muerto.

TRIESTE — Templo de S. Giacomo

Dijo que la visita de Mr. Asquith confirma la amistad tradicional entre los Gobiernos y pueblos ingleses e italianos.

Dijo que a través de tantas vicisitudes históricas la amistad italiana inglesa se encuentra en una base inquebrantable.

Nuestros lazos tradicionales son hoy consolidados por la fraternidad de las armas y el pacto de alianza que nos une a otras naciones por las cuales continuamos la lucha por la justicia y libertad de los pueblos.

El barón Sonnino terminó brindando por los soberanos Aliados y por Mr. Asquith.

ROMA. 1.—Los diarios realzan la trascendencia política que encierra la visita de Mr. Asquith.

El "Giornale d'Italia" expresa la convicción de que ella será benéfica para ambas naciones, y que en la conferencia a celebrarse, a parte de demostrarse una vez más los sólidos vínculos de amistad que unen a ambos pueblos y gobiernos, quedarán resueltos algunos detalles relativos a la acción común en la frontera trípoli-egipcia.

ROMA. 1. — El Sumo Pontífice recibió oficialmente hoy al primer ministro de Inglaterra, Mr. Asquith.

Los diarios publican retratos de Mr. Asquith y le dan la calurosa bienvenida.

ROMA.1.— El ministro de Relaciones Exteriores, barón Sonnino, dió en la Consulta una cena oficial en honor de Mr. Asquith.

Asistían a esta demostración los ministros, embajadores y ministros de los países aliados, personal de la embajada de Inglaterra, altos funcionarios y miembros del Consejo Municipal.

El alcalde de esta capital, príncipe Colonna, dirigió un caluroso saludo a Mr. Asquith, el cual fué saludado con calurosas ovaciones.

ROMA, 1.— El diario "Lidea Nazionale" anuncia que Mr. Asquith celebró una conferencia con el ministro de Relaciones Exteriores, barón Sonnino.

ROMA, 1.—Ha fallecido el senador Avarna, ex embajador de Italia en Viena.

ROMA. 1. — (Oficial) En Val Daone el 29 de Marzo hubo un encuentro entre pequeñas acciones en las pendientes de Monte Mellas.

El enemigo rechazado y puesto en fuga, abandonó armas y municiones.

En Val Sugana nuestra artillería disperó a una columna de convoyes en marcha desde Calceranica hacia Caldonazzo.

Se señalan eficaces acciones de nuestra artillería en el alto Cordevole, contra los atrincheramientos del Roselvaz en el alto Boite y contra trojas enemigas en los alrededores de Sompiazes al noroeste de Podestagno.

En el frente del Isonzo, hubo ayer acciones intermitentes de artillería, obstaculizada por una lluvia copiosa.

Mayores detalles sobre el daño de nuestras armas al Este de Selz, prueba de cuál fué la espléndida conducta de la brigada Acqui.

Esta, el día 27 de Marzo con un vigoroso empuje decisivo explanó un trecho de 150 metros fuertemente atrincherado por el enemigo.

Rechazados los violentos contraataques del enemigo, nuestras valientes tropas engañaron todo ese atrincheramiento después de cinco días de lucha, capturando 200 numerosos prisioneros; gran botín de guerra.

ROMA. —El primer ministro de Inglaterra Mr. Asquith depositó ayer una corona de flores en el Panteón y firmó el registro de visitantes.

ROMA. 1 — Comunicado de Turín: Ayer se efectuó un duelo de artillería entre los Alpes, durante el cual fué abatido un avión enemigo.

El sargento Pignatte que piloteaba el avión de aparato resultó muerto.

General Lanzle de Cary, conducirá a los Ingleses al general italiano Cadorna.

En territorio francés

Donativo de un príncipe

La pérdida de Malancourt

Se hizo estrategia en suiza

Horroroso combate

Una danza de restos humanos!...

PARIS, 1.—El corresponsal del "International News Service" en París envía el siguiente telegrama:

El terrible espectáculo que puede ser observado y de noche en Malancourt, en la curva del Meuse, al sur de Douaumont, ha sido detallado por un oficial de servicio en un fortín avanzado que queda más allá de la línea de defensa de Douaumont a Vaux.

Este cerro lo mismo que el de Peyre es un campo pulidamente barrido continuamente por un huracán de proyectiles franceses y alemanes de todas las clases, proyectiles que convierten en fragmentos pequeñísimos los cadáveres de los soldados que cayeron allí al principio de la batalla de Verdún.

Dos de polvo y humo de color sucio. No hay ser viviente en esas alturas y si siquiera en sus faldas más próximas al enemigo.

Las patrullas que trataron de reconocer los cerros duermen allí silenciosas, sin ser molestadas, porque las granadas que estallan sobre los cadáveres los hacen al aire en fragmentos.

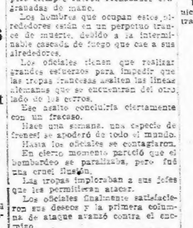

Soldados en el frente italiano

Dicho oficial escribe lo siguiente: "Por un fuego de observación del fortín y con la ayuda de mi amigo de campaña, puedo ver lo que acontece en los cerros llamados de Pepper y de Talou.

Esta noche los reflectores arrojan una luz brillante sobre el cerro Talou, cuya cima ha sido ocupada por un oficial de servicio en un fortín situado allí adelante, pero el fuego francés más a todos los alcances.

Como de costumbre los alemanes atacaron en masas y, al hacer el asalto, entonaban himnos patrióticos.

NUEVA YORK, 1.—El corresponsal del "New York Times" en París, comunica que un periodista de alta posición le declaró la situación de Malancourt, que los franceses alemania en vista del continuo bombardeo y de ataque sorpresa, se vieron obligados a retirarse.

Los franceses ya no se limitan a la defensa, sino que atacan por un parte, pues en fin el día, mientras que por otra que volvamos a ocupar Malancourt, que ya nos lo tomaron ayer, los franceses se han apoderado de la colina 304, que está situada al norte de Malancourt.

Los alemanes en vez de avanzar se preparaban desde el principio para la defensa de los ataques. Los rusos en el sector noroeste, inclusive continuamente, se considera como base para la defensa de Riga las alturas que los rusos ocupan en la orilla izquierda del Dvina. El ejército de Kuropatkin inicia el avance tan pronto como ha aumentado el deshielo.

NUEVA YORK, 1.— El último comunicado austriaco relativo a la lucha en el frente ruso dice que la zona del Sirgy en Galitzia, las cercanías de aeroplanos rusos fueron obligados a retirarse.

Uno de ellos ha sido derribado por nuestros cañones, agrega.

PETROGRAD, 1.o (Oficial) — En Jacobstadt, el enemigo nos atacó, pero lo rechazamos.

A Oeste de Czartorysk, hemos detenido a un destacamento enemigo. El desfiles redujo mucho el campo de acción de una y otra parte.

LONDRES, 1.—El corresponsal del "Daily Mail" en Petrograd comunica que los rusos que han perdido mucho al general Polivanoff y, también que haya renunciado la dirección de operaciones. Hace constar que Polivanoff se hizo cargo del Ministerio cuando el ejército ruso se retiraba del Vistula y Polonia. Se sabe que Polivanoff es hombre de mucho carácter y de gran energía y que se ha dado cuenta de que los soldados rusos carecen de la falta de municiones. Cuando comenzó el ejército estaba abundado en algunos puntos y dispone de enormes cantidades de municiones a tal punto que los Informes de Petrograd, que dice: "Nos comunicar proyectiles". El ministro, en una carta al Sviatoff, insistió en la necesidad de que los soldados que defendían esa posición, dirigió el fuego e hizo tomar nuevas posiciones al destacamento. Este pudo así hacer frente a un nuevo contraataque y defendió su posición durante dos horas. El cabo se hizo hacer la primera cura cuando había decidido, la violencia del ataque.

LONDRES. 1.o — (Oficial) — Durante el raid de zeppelines efectuado ayer sobre las Islas Británicas, una de aquellas naves cayó acribrada sobre el Támesis habiéndonos apoderado de ella.

Monte y fortaleza de Elstino

Nuestras baterías de la colina 304, dominan por otra parte la salida de esta aldea.

La línea francesa pasa actualmente atrás de Malancourt, bailando con el pueblo Haucourt.

PETROGRAD, 1.o (Oficial) — En Jacobstadt, el enemigo nos atacó, pero lo rechazamos.

A Oeste de Czartorysk, hemos detenido a un destacamento enemigo. El desfiles redujo mucho el campo de acción de una y otra parte.

LONDRES, 1.—El corresponsal del "Daily Mail" en Petrograd comunica que los rusos que han perdido mucho al general Polivanoff y, también que haya renunciado la dirección de operaciones. Hace constar que Polivanoff se hizo cargo del Ministerio cuando el ejército ruso se retiraba del Vistula y Polonia. Se sabe que Polivanoff es hombre de mucho carácter y de gran energía y que se ha dado cuenta de que los soldados rusos carecen de la falta de municiones. Cuando comenzó, el ejército estaba abundado en algunos puntos y dispone de enormes cantidades de municiones a tal punto que los Informes de Petrograd, que dice: "Nos comunicar proyectiles". El ministro, en una carta al Sviatoff, insistió en la necesidad de que los soldados que defendían esa posición, dirigió el fuego e hizo tomar nuevas posiciones al destacamento. Este pudo así hacer frente a un nuevo contraataque y defendió su posición durante dos horas. El cabo se hizo hacer la primera cura cuando había decidido, la violencia del ataque.

LONDRES. 1.o — (Oficial) — Durante el raid de zeppelines efectuado ayer sobre las Islas Británicas, una de aquellas naves cayó acribrada sobre el Támesis habiéndonos apoderado de ella.

En el Este europeo

Aeroplano derribado

En espera del deshielo máximo

Entonces los rusos avanzarán

Ataques rechazados

PETROGRAD. 1.—En los círculos militares se dice que la actividad va en la región de Riga y Dvinsk aunque aparentemente es de carácter local amenaza la posición de Hindenburg. Se cree que los encuentros aislados que se desarrollan ahora en un frente de solo diez millas determinará una batalla general en una extensión de 300 millas. Los alemanes en vez de avanzar se preparaban desde el principio para la defensa de los ataques. Los rusos en el sector noroeste inclusive continuamente, se considera como base para la defensa de Riga las alturas que los rusos ocupan en la orilla izquierda del Dvina. El ejército de Kuropatkin inicia el avance tan pronto como ha aumentado el deshielo.

NUEVA YORK, 1.— El último comunicado austriaco relativo a la lucha en el frente ruso dice que la zona del Sirgy en Galitzia, las cercanías de aeroplanos rusos fueron obligados a retirarse.

Uno de ellos ha sido derribado por nuestros cañones, agrega.

PETROGRAD, 1.o (Oficial) — En Jacobstadt, el enemigo nos atacó, pero lo rechazamos.

A Oeste de Czartorysk, hemos detenido a un destacamento enemigo. El desfiles redujo mucho el campo de acción de una y otra parte.

LONDRES, 1.—El corresponsal del "Daily Mail" en Petrograd comunica que los rusos que han perdido mucho al general Polivanoff y, también que haya renunciado la dirección de operaciones. Hace constar que Polivanoff se hizo cargo del Ministerio cuando el ejército ruso se retiraba del Vistula y Polonia. Se sabe que Polivanoff es hombre de mucho carácter y de gran energía y que se ha dado cuenta de que los soldados rusos carecen de la falta de municiones. Cuando comenzó, el ejército estaba abundado en algunos puntos y dispone de enormes cantidades de municiones a tal punto que los Informes de Petrograd, que dice: "Nos comunicar proyectiles". El ministro, en una carta al Sviatoff, insistió en la necesidad de que los soldados que defendían esa posición, dirigió el fuego e hizo tomar nuevas posiciones al destacamento. Este pudo así hacer frente a un nuevo contraataque y defendió su posición durante dos horas. El cabo se hizo hacer la primera cura cuando había decidido, la violencia del ataque.

En el Reino Unido

El raid de zeppelines

Uno de ellos destruido

Los tripulantes capturados

Aquellos arrojaron 90 bombas

Víctimas causadas

LONDRES. 1.—En el raid realizado, los zeppelines arrojaron alrededor de 90 bombas.

Los daños ocasionados todavía no son conocidos.

Los zeppelines visitaron la región Noroeste.

NUEVA YORK 1.—Posteriores telegramas de Londres dan cuenta de que los zeppelines arrojaron bombas incendiarias, de poca peligrosidad destructora que las anteriores, en algunas poblaciones indefensas de los condados de Suffolk, Essex y Kent.

Según los primeros datos recogidos, la incursión de zeppelines se dividió en dos grupos.

Se sabe que las bombas arrojadas causaron varios incendios.

Las víctimas, conocidas hasta ahora, se elevan a 45, entre las que figuran varios ciudadanos, algunas mujeres y niños.

LONDRES, 2.—La Agencia Reuter informa que los ingresos del fisco de el último trimestre ascienden a 168.249.550 libras esterlinas o sea un aumento de 8.228.750 libras esterlinas sobre el trimestre correspondiente de 1915.

Los ingresos totales en el año fiscal terminado hoy fueron de 226 millones 766.551 libras esterlinas o sea un aumento de 116.972.741 de libras esterlinas.

LONDRES, 1 — Anúnciase que el Estado Mayor confirió seis cruces de la Victoria por actos de heroísmo. Entre los agraciados figura un cabo del regimiento 6 de infantería llamado Kent, quien cuando tenía una pierna arrancada por un proyectil y estaba herido en ambos brazos atravesó una zanja de una distancia de cincuenta yardas hasta la excavación de una mina y alentó a los soldados que defendían esa posición, dirigió el fuego e hizo tomar nuevas posiciones al destacamento. Este pudo así hacer frente a un nuevo contraataque y defendió su posición durante dos horas. El cabo se hizo hacer la primera cura cuando había decidido, la violencia del ataque.

En el Asia

PETROGRAD, 1.o (Oficial)—En el Cáucaso, en la región de la fortaleza de Karaurbe-Kiejm, en destacamento de fuerzas enemigas fué puesto en fuga y le infligimos pérdidas considerables.

PARIS, 1.o—Un batallón de vanguardia evacuó la aldea de Malancourt, después de haber infligido a una brigada alemana pérdidas enormes.

Esta noticia no tiene que causar sorpresa, pues la habíamos hecho presentir desde hace tiempo.

Malancourt, no nos quedaban más que cuevas, por el hecho mismo de su situación en punta, estaba fuertemente amenazado como lo es por otra parte más al este de Bethincourt.

Pudo ser abandonado sin inconveniente táctico, y la solidez de nuestras líneas queda intacta.

Monte Pedroso — Di Forte (m. 1000 s. m.)

El Brasil y Portugal

Declaraciones del canciller lusitano

La requisa de buques

PARIS, 1.—Todos los diarios reconocen el carácter de "formal" de las intenciones del gobierno alemán con respecto a Portugal y de las manifestaciones de simpatía a favor de Portugal.

Los mismos diarios consideran que Alemania quiere adoptar con respecto al Brasil la misma política de amenaza que practicó con Portugal.

El diario "Excelsior" estima que al Brasil no le faltan argumentos para contestar a esa verdadera provocación.

El ministro de Relaciones Exteriores de Portugal declaró a un representante del diario "Le Petit Parisien" que no le causaría ninguna sorpresa que el ejemplo de Portugal fuera seguido por el Brasil en lo que se refiere a la requisición de los buques alemanes refugiados en "los puertos brasileros.

El ministro de Relaciones Exteriores de Portugal agregó que Portugal estaba firmemente resuelto a no detenerse en el camino de los sacrificios, tan solamente trazado por Francia y sus aliados.

Portugal sabrá luchar, sufrir a su lado y contribuir a la defensa de la independencia de los pueblos, del triunfo de la justicia y de la civilización.

"Queremos a Francia, agregó, todas las simpatías de Portugal se dirigen hacia ella y su victoria será nuestra victoria."

Langle de Cary condecorada

PARIS, 1.—Comunican de Chalons sur Marne que en presencia del general Cadorna el general Joffre condecoró con la medalla militar al general de Langle de Cary.

Mr. Asquith en el Vaticano

ROMA. 1.—El primer ministro de Inglaterra, Mr. Asquith, acompañado del ministro de Inglaterra ante la Santa Sede Mr. Howard, se trasladó a las 11 y 20 en automóvil al Vaticano. Fueron recibido con los honores militares.

El Papa recibió a Mr. Asquith en la biblioteca privada.

El ataque al "Portugal"

50 médicos desaparecidos

Otros personajes perecidos

PETROGRAD, 1.—Sobre 273 personas que se encontraban a bordo del buque hospital "Portugal" se salvaron 153.

Entre las personas que faltan se encuentran el Consejero Tsarski, delegado de la Cruz Roja, la baronesa Meyerdorff, hermana superior de caridad, cuarenta miembros del cuerpo médico ruso y veinte y nueve marinos franceses.

PARIS, 1.—Los diarios protestan altamente contra el hundimiento del buque hospital ruso "Portugal" que atravesó a la muerte a cual todos los enfermos y heridos.

Este atentado llena al colmo de la violación de los derechos más elementales de la humanidad.

Los diarios agregan que le sería imposible a los alemanes llevar a la causa de los aliados una reforma más potente ante los neutrales y los imparciales.

Granados llevaba una fortuna

PARIS, 1.—El cuñado del compositor Granados declaró que ese músico llevaba consigo una verdadera fortuna y varios contratos con la América del Sud, para dar de debú, parte próximamente.

La trágica desaparición del maestro Granados ha causado intensa emoción en España.

El "Vulcan" armado

NUEVA YORK. 1.—Ha llegado a este puerto el vapor francés "Vulcain" armado con tres cañones.

Vapor noruego hundido

LONDRES, 1.—Ha sido hundido el vapor noruego "Memento".

Uno de los tripulantes de este buque pereció ahogado.

Y ESO?

LAXIA — La botella vale $ 0.25 — LAXIA

ULTIMAS NOTICIAS

HASTA LAS 4.30 A. M.

Nuevos ataques alemanes cerca de Verdún

Entre Douaumont y Vaux-Bombardeo violento

Una serie de barcos hundidos

Entre ellos cuatro noruegos y uno sueco

Más respecto a la destrucción de un zeppelin

Los tripulantes apresados -- Víctimas causadas

Declaraciones del canciller portugués

Mr. Asquith con el Papa

La depreciación del marco continúa

nificativas entre los comandantes del ejército y de la armada.

Corre el rumor de que el Parlamento ha sido convocado.

El deshielo en el Mar Báltico

LONDRES, 1.—Los diarios dicen que como empieza el deshielo, la marcación con Arkangel se reanudará en el mes de Abril.

El raid de los zeppelines

LONDRES, 1 (oficial) — Durante el raid de la noche última los zeppelines lanzaron 90 bombas explosivas e incendiarias sobre los condados del este y visitó dos bombas, sobre la costa nororiental.

El zeppelin que cayó al mar en la costa de Kent era el "L. 15".

Hasta ahora se anuncia que han resultado 11 heridos y 28 muertos.

LONDRES, 1.—Diez y seis hombres y dos oficiales salvados del zeppelin que se hundió en el Támesis, hoy fueron conducidos a Londres.

Alemania lo ignora aún

WASHINGTON, 1.—El Embajador de los Estados Unidos en Berlín, Mr. Gerard, telegrafió que Alemania ignora oficialmente los ataques a los vapores "Sussex" y "Englishman", excepto por los diarios y que ha ordenado el levantamiento de encuestas.

En el frente francés

Nuevos asaltos alemanes

En Vaux y Haudremont

Bombardeos activos

Otro ataque detenido

PARIS, 1 (Oficial)—Al norte del Aisne, hubo bastante gran actividad de las dos artillerías en las regiones de Moulin-sous-Touvent y Pontroy.

En el Argonne, hemos ejecutado tiro de destrucción contra los caminos y líneas férreas enemigas.

Al norte de Hautes-Chevaquiers, tuvo lugar un bombardeo intermitente.

Al oeste del Mosa, en la región de Haudremont no hubo acciones de infantería.

Al oeste del Mosa, tuvo lugar un bombardeo extremadamente violento y el terrible ataque del día y por la noche en el sector entre el bosque de Haudremont y la región de Vaux.

En este último punto los alemanes lanzaron dos ataques con grandes efectivos.

El primero, lanzado en dirección de norte a sud, fué detenido por nuestros tiros de barrera y los fuegos de la infantería a pesar de que pudieron abordado nuestras líneas.

En el curso del segundo, el enemigo después de una noche violenta pudo sentar pie en la parte oeste de la aldea de ocupación.

En el Woevre, hubo algunas ráfagas de artillería en las aldeas al pie de las colinas del Mosa.

Nada hay que señalar en las demás partes.

PARIS, 1 (oficial)—En Bélgica, hemos bombardeado acertadamente depósitos en Laudemerk.

En el Aresne, nuestra batería remitió metal Verdun Hadenilos.

Hemos tomado al norte de Labarace, Pille Morte y en los campos al sur del bosque Chépy.

Al oeste del Mosa, hubo un bombardeo violento de nuestras posiciones entre Avecourt y Malancourt.

Al este del Mosa, tuvo lugar un bombardeo violento seguido de un ataque alemán en la quebrada entre Vaux y Douaumont y la aldea de Vaux.

Nuestros tiros de barrida lo detuvieron completamente.

En el Woevre, hubo actividad medina de artillería.

En el resto del frente no hay nada que señalar.

Un noruego y otro inglés

LONDRES, 1—El vapor noruego "Norne" y el vapor inglés "Pritchard" se han hundido.

Las tripulaciones de ambos navíos se han salvado.

Depreciación del marco

LONDRES, 1—La tasa oficial del cambio del marco, era el 31 de Marzo en Berna de 92 francos 80 céntimos por 100 marcos.

El cambio normal es de 123 francos 45 céntimos.

Otros vapores neutrales hundidos

LONDRES, 1—El Lloyds anuncia que los vapores noruegos "Bolt" y "Hansgude" y el vapor sueco "Holmlandia" se han hundido.

Las tripulaciones de esos buques se han salvado.

El bloqueo a Alemania

PARIS, 1—El ministro de Estado, Mr. Denys Cochin, cooperará con el Sr. secretario parlamentario de Relaciones Exteriores de Inglaterra, lord Robert Cecil, en la dirección del bloqueo.

Ultimo momento

En el frente belga

PARIS, 2—El último comunicado belga señala alguna actividad de la artillería en determinados puntos del frente belga, especialmente en las regiones de Ypres y Dixmude.

El avance ruso en Armenia

PETROGRAD, 2—Un comunicado del Estado Mayor del Cáucaso refiere que los rusos continúan su ofensiva contra los turcos, habiéndoles arrebatado nuevas posiciones al noroeste de Asuan, apresando centenares de enemigos.

Declaraciones de Mr. Asquith

Salude al valeroso ejército

ROMA, 2.—En su discurso, Mr. Asquith, declaró:

"Al ser portador de la expresión de nuestra solidaridad hacia Italia, a su valaeiroso rey y sus valerosas fuerzas de mar y tierra así como la expresión de la fe en el triunfo de la causa que nos une, he cumplimos en expresar mi alivio, pues experimentado ante la acogida cordial y entusiasta que me hacían dispensado los dos pueblos, a pesar de la distancia y divergencia de temperamento, comprendo que nos une más en los momentos decisivos que nos mantiene lejos más de medio siglo, la identidad de ese principio y la convergencia de sus intereses políticos y económicos.

Los británicos sigueu con vivísima simpatía y acuerdo por todos los medios a la heróica lucha de Italia por la libertad y unidad de la nacionalidad.

El destino ha querido que en este momento enemigo, en que las aspiraciones nacionales y políticas están amenazadas, los dos pueblos se encuentren aliados fraternalmente en la defensa de la causa, que es la causa de la libertad y para hacer respetar el derecho de todas las naciones.

En medio de todos nuestros alibis nos acercamos cada vez más, ahora mismo todas las dificultades con la confianza, la seguridad de obtener el triunfo final.

Reconocido al guidemo de Italia en nombre de Inglaterra, he cumplido por la salud de los soberanos Italiano y Inglés, por la felicidad del rey Víctor Manuel III, y en ruego a rogar el salud de Inglaterra al Ejército italiano y en nombre del rey, con su ejemplo, estimula a obtener nuevas victorias.

Hundimiento

MADRID, 2—En Vinaroz se fué a pique el bergantín griego "Eltrofa" que se dirigía de Marsella a Argel.

Seis tripulantes se salvaron y uno pereció.

En el frente inglés

Operaciones señaladas

LONDRES, 2 (Oficial) — La actividad de los aeroplanos ha sido considerable.

La artillería enemiga se mostró activa entre Hohenzollern y Souchez.

Hemos bombardeado las posiciones enemigas.

La artillería alemana se ha mostrado activa en Ypres.

El enemigo estableció nidos frente a Priesnort y redoute de Hulsenelle.

Los daños causados son leves.

Un duelo de artillería se libró alrededor de Saint Eloi, donde rechazamos tres ataques con bombas contra nuestras posiones.

Ascensos en el ejército italiano

ROMA, 2—Por méritos de guerra, el duque de Pistoia ha sido ascendido a teniente.

Los jefes Zavattari, Marchini, Amati, Italala, Sagramoso, Parlioglio, Garizzoni, Marchetti, Liboni, Alberti, Galli, Gilla y Algeli han sido ascendidos a teniente general.

El médico Andrasi, Zaccone, Castellazzi, Conti, Pitro, Lanzoni, Cristaldi, Rizzi, Conti, Pesut, Fujeta, Manglanti, Monoff y Leoelni han sido ascendidos a mayor general.

Víctimas de un raid

Indignación británica

LONDRES, 2.—Los diarios, al dar cuenta del último raid de los zeppelines, señalando como un nuevo acto de barbarie.

Las víctimas de las bombas alemanas se elevarían a ochenta y cinco, de las cuales unas treinta son mujeres y niños.

Se anuncia que otro zeppelin fué averiado.

Asociación Boy Scouts Uruguayos

La Comisión Ejecutiva de esta Asociación hacía llamado a asamblea general extraordinaria celebrándose ésta el día 24 de Marzo de 1916 con objeto de presentar renuncia colectiva y dado el carácter de indelicitable que tenía aquélla, la asamblea resolvió aceptarla y nombrar una comisión provisoria compuesta por los señores: Joaquín Piñeiro, Antonio Martini Bertini, Ricardo Acosta y Lara, Alberto Greenshilds y Rafael Galli.

Esta comisión ha sido nombrada por el término de tres meses para hacerse cargo de la Asociación y reorganizarla y proyectar la reforma de los estatutos, la que será sometida a una nueva asamblea, la que debe ser convocada por autoridades definitivas. La Comisión provisoria ha distribuído los cargos del Presidente, Joaquín Piñeiro; Secretario, Joaquín Piñeiro; Tesorero, Antonio Martini Bertini; vocal, Rafael Galli y Alberto Greenshields.

Se resolvió con fecha de ayer exhortar a los gefes y instructores para que reunan sus brigadas en sus respectivos radios para el día 6 de Abril y les convoca por separado a la Plaza de Ejercicios Físicos Nº 1, a las 14.30 a objeto de ponerse a las órdenes del director de gimnasia señor Rafael Galli.

La batea portuguesa en el Plata

La breve se establecerá una nueva institución

La Cámara de Comercio portuguesa que funciona en Río de Janeiro se ha ocupado en los últimos días de la conveniencia de establecer en el Río Buenos portugués con asiento en el Brasil con sucursales en todas las América del Sud. El proyecto ha sido aceptado favorablemente entre el comercio portugués de la capital brasileña, según los informes que han llegado a organizarse en Río de Janeiro ahora considerarse necesaria solamente la adhesión de los capitales y buena capital y buena dirección se reciben.

La velada cívica de anoche

En el local del club "Eduardo Flores" sito en la sección 15.a tuvo lugar anoche como se había anunciado una velada en pro de la Reforma, auspiciada por la Junta de Propaganda "Arturo Santa Anna".

A las 9 1/2 se dió principio al dicho acto con la ejecución del himno patrio. Ocuparon la tribuna los siguientes ciudadanos: Doctor Eduardo Díaz, Duvbal Salari, Lorenzo Bonn, César Charlone, D. Pérez Montel, sargento mayor Roque Tabo y Andrés Berlino. Todos los oradores fueron muy aplaudidos. Entre la concurrencia se repartieron artículos carnavalescos y los retratos de Arturo Santa Anna y de Eduardo Flores. La estudiantina Beethoven amenizó este acto particular con escogidas piezas.

Política argentina

En vísperas de las elecciones

Divisiones y esperanzas

BUENOS AIRES, 1.—Los directores de la conservatorio conservadora han aceptado la renuncia del ministro de Marina, Domecq Garcia, después de los comicios remunerarán sus gestiones para lograr una fórmula que evitará el triunfo radical.

—Se informa que el Partido conservador ha tomado un insuficiente desentendido su abstención en los comicios de mañana.

—El ministro de Santa Fe que los conservadores votarán por los radicales disidentes.

—La manifestación socialista internacional de anoche fué la más importante todas. Aproximadamente que asistieron alrededor de ochenta mil personas.

—Se informa que el desfile se produjeron varios incidentes entre radicales y socialistas, resultando varios heridos y contusos. Se efectuaron varias detenciones.

—Comunican de Corrientes que el Partido Liberal ha resuelto apoyar la fórmula demócrata.

—El partido Radical solicitará del Ministro de la Guerra la instalación de urnas en los cuartelos para que los jefes y oficiales que están en servicio.

BUENOS AIRES, 1.o—Se nota gran actividad en todos los partidos políticos los que ultiman los preparativos para las elecciones que se realizarán mañana y que prometen ser reñidas.

Después del desplegue de fuerzas, cada partido político pretende que la demostración de elementos ha sido favorable a su partido, pero no se puede calcular nada porque es prematuro la concurrencia figuren numerosos curiosos.

Ultimo momento

AGITACION REINANTE

LO QUE DICE UDABE

Temor de sucesos en varios puntos

ESPERANZAS PARTIDARIAS

BUENOS AIRES, 2 (12.30 a. m.) —El presidente de la Junta escrutadora doctor Goytia, había sido notario de la Cámara de Diputados y le anunció que desde mañana a las ocho, la junta instalarán en las dependencias que le designe la Cámara.

El doctor Goytia, habitará el Congreso.

—Interrogado, el jefe de policía señor Udabe, manifestó que no tiene que temer los próximos disturbios.

El servicio policial se hará normalmente. El personal permanecerá en su puesto hasta mañana.

—El señor Udabe se hallará en pie en el Departamento Central desde la seis de la mañana, en constante comunicación con las comisarías seccionales.

Esta noche reinaba extraordinario movimiento en los alrededores de los comités políticos.

El senador radical doctor Crotto presentó notas al Ministerio de la Guerra y del Interior solicitando la adopción de medidas para facilitar la emisión del voto de todos los ciudadanos, civiles como militares.

También fueron presentadas notas a los jueces federales pidiéndoles hagan cumplir las cláusulas de la ley electoral y voto obligatorio, sin distinción.

Los radicales conservan su optimismo y no solo temen que los sea favorable la elección en la capital.

—El jefe demócrata, doctor Lisandro de la Torre, negó esta noche que buscara un acercamiento con los conservadores.

—De Junín dicen que se observa gran exclusión en las mesas clandestinas, lo que puede ser motivo de desórdenes.

Los conservadores insisten ruegos de armas entre sus partidos.

Corresponsal.

BUENOS AIRES, 2 (12.45 a. m.) —Hasta la hora de cierre del escrutinio de los demócratas.

En San Juan reina agitación intensa.

Los radicales recurren los sufragios de la ciudad con sus aurazazos.

De varios departamentos de la provincia llegan quejas contra la policía.

—La presencia de doctor Pelagio Luna en la Rioja ha aumentado el entusiasmo de los radicales. — Corresponsal.

BUENOS AIRES, 2 (12.55 a. m.) —Telefonico de San Juan: Los partidos políticos de la provincia no tienen adversos graves dada la referendaria reinante.

En varios puntos los conservadores habrían formado centinelas.

Existen nuevas quejas contra la policía de San Juan.

Los radicales anunciaron a los opositores.

El Comité Radical de la capital espera tener el resultado simplemente.

Capital, 20 electores de Presidente Buenos Aires, 19.

Santa Fe, 19.

Entre Ríos, 15.

Corrientes, 12.

Córdoba, 18.

San Luis, 8.

Santiago del Estero, 10.

Mendoza, 8.

San Juan, 7.

La Rioja, 2.

Catamarca, 2.

Tucumán, 12.

Salta, 1.

Jujuy, 1.

Total, 161.

La Santa Fe será observar la tranquilidad de los comicios, pues esperan que a ellos concurrirán a los pleguetos radicales.

Será nombrado comisarios de la Nación, con el objeto de evitar la intervención provincial, pues el radical Pío Bizzolo, ofreció al ministro en Santa Fe.—Corresponsal.

BUENOS AIRES, 2 (12.5 a. m.) —Esta noche se ha desarrollado la tarde de Rosario a un ambiente entre los conservadores activísimamente fraccionados.

Se asegura que a último momento, conservadores de Rosario notaría una sola lista, teniendo la seguridad de triunfo.

El rumor no ha podido confirmarse.—Corresponsal.

Valor de la propiedad

Ayer se realizaron las siguientes operaciones:

Palacete Avenida Española 2116, en 16.300 pesos. Comprador, Antonio D. Ribeiro. Escribano, Jose F. Tarona.

Casa-quinta Bolívar 2184, en 4.200 pesos, comprador, Francisco A. Fazzio. Escribano, Francisco Veiga.

Chacra Cerro Largo 1956 en 5.000 pesos. Comprador, Juan Ponce. Escribano Julio Justa.

—Puntón. Ler cuerpo del Cementerio Central en 2.200 pesos.

Ensueños Desvanecidos

La joven enfermiza es de compadecerse doblemente. A sus padecimientos físicos se añaden sufrimientos morales.

Y es que la joven enfermiza tiene ensueños lo mismo que sus hermanas más favorecidas en lo que respecta á la salud. Y cuando volviendo á la realidad recapacita y advierte que su porvenir no tiene consistencia, entonces llora y ve desvanecerse uno por uno todos sus ensueños.

A la joven enfermiza diremos: No se figure Ud. que carece de curación si aun no ha hecho una prueba con las Píldoras Rosadas del Dr. Williams, el Mejor Tónico Reconstituyente. Estas píldoras han curado á muchas que como Ud. hablan perdido la esperanza de ver sus sueños realizados.

¿Porqué no se cura Ud.? Empiece hoy mismo el tratamiento con las Píldoras Rosadas del Dr. Williams y note los rápidos resultados. No permita que la enfermedad haga mayores estragos. Pídalas hoy á su boticario.

LA PÁGINA DE LA CAMPAÑA

Sobre el enlace de un sacerdote

Carta del Pbro. Cúneo

El es segundo sabedor del ejercicio, Pbro. Cúneo, quien, a quien se atribuye en primera de los hechos que dan motivo a la siguiente carta, que publicamos íntegra, con gran gusto en nuestro próximo número.

Federación de los Estudiantes

Citación

Para el mismo los estudiantes de Derecho, los años de Enseñanza Secundaria, Preparatoria, Normal, Agronomía, Veterinaria, Medicina, Farmacia, Ingeniería, Arquitectura, Bellas Artes, Comercio, Notariado, Odontología, Obstetricia

SECCION COMERCIAL

BOLSA

Montevideo, Abril 1o de 1916.

LA RUEDA

Sin operaciones.

2a RUEDA

Deuda Interior 1915

$ 5.000 Serie Idem . . . 99.50 %
$ 2.000 Idem Idem . . . 99.50 %

Títulos Hipotecarios—Serie 1ª

$ 5.000 para el 3 . . . 89.50 %

Cambios

TIPOS DEL DIA
cantidades mayores

	Cable	Cheque
Londres	4.86	4.85
París	5.14	5.13
Suiza	5.17	5.16
Italia	5.24	5.23
Alemania	4.20	4.19
Nueva York	0.50	0.49
Buenos Aires	0.40	0.39
Brasil	0.27	0.26
Chile	0.42	0.41
Perú	0.45	0.44

De 1.000 hasta 5.000.—Francos, Libras, 5 cts. menos. De 5.000 hasta 10.000, 10 cts. menos. De más de 10.000, 5 cts. más. Hasta 1.000, 1 ct. más.

	Cable	Vista
Libras esterlinas	4.86	4.85
Francos	5.14	5.13
Francos Belgas	5.14	5.13
Francos Suizos	5.17	5.16
Liras Italianas	5.24	5.23
Marcos Alemanes	4.20	4.19
Marcos Finlandeses	0.50	0.49
Pesos Moneda Nacional	0.40	0.39
Pesos Moneda Argentina	0.40	0.39
Pesos Moneda Brasilera	0.27	0.26
Pesos Moneda Chileno	0.42	0.41
Pesos Moneda Peruana	0.45	0.44
Pesos Moneda Boliviana	0.45	0.44
Pesos Moneda Colombiana	0.50	0.49
Pesos Moneda Uruguaya	0.50	0.49
Pesos Moneda Cubana	0.50	0.49
Pesos Moneda Mexicana	0.50	0.49
Pesos Moneda Centroamericana	0.50	0.49
Pesos Moneda Venezolana	0.50	0.49
Pesos Moneda Danesa	0.50	0.49
Pesos Moneda Noruega	0.50	0.49
Pesos Moneda Sueca	0.50	0.49
Pesos Moneda Holandesa	0.50	0.49
Pesos Moneda Portuguesa	0.50	0.49
Pesos Moneda Española	0.50	0.49
Pesos Moneda Griega	0.50	0.49
Pesos Moneda Turca	0.50	0.49
Pesos Moneda Rusa	0.50	0.49
Pesos Moneda Japonesa	0.50	0.49
Pesos Moneda Australiana	0.50	0.49
Pesos Moneda Africana	0.50	0.49

El cambio de Río de Janeiro

1 a 15	27
16 a 31	27

El cambio sobre Buenos Aires

1 a 15	40
16 a 31	40

DESCUENTOS

Banco de la República

Vales	7 1/2 a 8 0/0
Descuentos	8 a 9 0/0
Otros Bancos	
Vales	8 1/2 a 9 0/0
Descuentos	9 a 9 1/2 0/0

EN EL EXTERIOR

Cambios y descuentos

LONDRES, 1o—Tipo de descuento del Banco de Francia, 5 o/o.

Tipo del descuento del Banco de Alemania, 5 o/o.

Tipo del descuento del Banco de Austria, 6 o/o.

Tipo de descuento en Londres primera, 5 1/2 a 5 3/4.

Tipo de descuento en Amsterdam 5 o/o.

Cambios:

París sobre Londres, a la vista, por libra esterlina, 25.47.

París sobre Italia, a la vista, por liras, 12 francos.

París sobre España a la vista, por pesetas, 5.50 francos.

Lisboa sobre Londres, a la vista, por libra esterlina, 34.62.

Madrid sobre Londres, a la vista, por libra esterlina, 28.87.

Nueva York sobre Londres, a la vista, por libra esterlina, 4.86.

Nueva York sobre Londres, 60 días vista, por libra esterlina, 4.79 1/4.

Nueva York sobre Berlín, a corta vista, por marcos, 95 1/4.

Londres sobre París, a 90 días vista, por libra esterlina, 25.37.

Londres sobre Madrid, a la vista, por libra esterlina, 27 pesetas.

Londres sobre Génova, a la vista, 30 francos, 31.83 liras.

Génova sobre París, a la vista, por francos, 35.75.

LONDRES, 1o—Cambios sobre París, a la vista, por libra esterlina, 25.37 francos.

Por otros conceptos, a la vista, por libra esterlina, 25.37.

Madrid sobre Londres a la vista por libra esterlina, 24.87 pesetas.

LISBOA, 1o—Agio del oro 2.60.

NUEVA YORK, 1o—Dollar a París francos 5.16 1/4.

Idem a Londres, libras 4.86.

Idem a Italia, liras 6.66.

Idem a Suiza, 5.16 1/4.

Cambio sobre Holanda, 42 fl.

Idem sobre Noruega, 42 fl.

Idem sobre Suecia, 42 fl.

Idem sobre Dinamarca, 42 fl.

Idem sobre Madrid, 42 fl.

Idem sobre Lisboa, 42 fl.

Idem sobre Atenas, 6.50 fl.

Idem sobre Constantinopla, 6.50 fl.

Idem sobre Calcuta, 42 fl.

Idem sobre Buenos Aires, 42 fl.

Idem sobre Montevideo, 42 fl.

Idem sobre Valparaíso, 42 fl.

Idem sobre Lima, 42 fl.

Idem sobre Rio de Janeiro, 42 fl.

Idem sobre Japón, 42 fl.

Idem sobre Hong Kong, 42 fl.

Idem sobre Shanghai, 42 fl.

Idem sobre Calcuta, 42 fl.

Idem sobre Bombay, 42 fl.

Idem sobre Singapore, 42 fl.

Idem sobre Manila, 42 fl.

Idem sobre Melbourne, 42 fl.

Idem sobre Sydney, 42 fl.

Idem sobre Adelaida, 42 fl.

Idem sobre Wellington, 42 fl.

Idem sobre Auckland, 42 fl.

Idem sobre Cape Town, 42 fl.

Idem sobre Alejandría

GOTOSOS REUMÁTICOS

Si queres evitar que esas crisis se repitan tomad de una manera seguida la

PIPERAZINE EFERVESCENTE MIDY

Inofensiva. Ocho veces mas activa que la Lithina. El mayor disolvente conocido del Acido úrico.

MIDY, 113, Faubg St-Denis, PARIS y en todas las Farmacias del mdo.

EL AGUA — LAXIA — ES MINERAL

Contra el ESTREÑIMIENTO y sus consecuencias: Jaqueca, Malestar, Pesadez Gastrica, etc.

Exíjase los VERDADEROS GRANOS de SALUD del D'FRANCK

PURGATIVOS, DEPURATIVOS y ANTISEPTICOS

T. LEROY, 96, Rue d'Amsterdam, PARIS y todas las Farmacias.

VAPORES

R.M.S.P THE ROYAL MAIL STEAM PACKET COMPANY

SALIDAS DE MONTEVIDEO

AMAZON . . . . . Mayo 5 | ARAGUAYA . . . . . Junio 2

Haciendo escalas en Santos, Rio Janeiro, Bahia, Pernambuco, San Vicente, Madeira, Lisboa, Vigo y Gran Bretaña.

P.S.N.C. THE PACIFIC STEAM NAVIGATION COMPANY

SALIDAS DE MONTEVIDEO PARA EUROPA

Haciendo escalas en Rio de Janeiro, San Vicente, Las Palmas, Lisboa, Leixoes, Vigo, Coruña, La Rochelle-Pallice y Gran Bretaña.

ORITA . . . . . Abril 12 | MEXICO. . . . . Abril 30

SALIDAS DE MONTEVIDEO PARA EL PACIFICO

Haciendo escalas en Port Stanley, Punta Arenas, Coronel, Talcahuano, Valparaiso, Coquimbo, Antofagasta, Iquique, Arica, Mollendo y Callao.

ORONSA . . . . . Abril 9

Por informes: dirigirse a los agentes

MACLEAN & STAPLEDON - Piedras 332

1063-ptc.

Línea de vapores Correos Españoles

PINILLOS IZQUIERDO y Cía,

Servicio fijo de vapores correos españoles — Con Telégrafo Marconi á bordo

El día 7 de Abril saldrá el espléndido vapor-correo español.

Con destino á SANTOS, LAS PALMAS, CADIZ y BARCELONA

El 11 de Abril, saldrá el nuevo vapor-correo español

VALBANERA

CON DESTINO A

SANTOS, LAS PALMAS, CADIZ y BARCELONA

Agentes generales: CARRAU & Cia., Uruguay núm. 952

Lloyd Brazileiro

Servicio extraordinario: Vapor LADARIO

Saldrá para Rio Janeiro el 4 de Abril.

RECIBE CARGA

LINEA DE RIO JANEIRO A MONTEVIDEO

Servicio regular de carga y pasajeros

Salidas de Rio Janeiro para Montevideo, los días 2 y 17 de cada mes con escalas en Santos, Paranaguá, Antonina, San Francisco, Itajahy, Florianópolis, Rio Grande, Pelotas, Porto Alegre, (con trasbordo al Rio Grande) y Montevideo, regresando con las mismas escalas los días 15 y 29.

Vapor brasileño JUPITER

Saldrá el 15 de Abril. Recibe carga y pasajeros para todos los puertos de escala.

LINEA DE PAYSANDU A MANAOS

SERVICIO DE CARGA

Vapor brasileño

Saldrá el a las 10 de la mañana. Recibe cargas para Rio de Janeiro, Victoria, Bahia, Recife, Natal, Mossoro, Ceará, Pará y Manaos.

LINEA DE CORUMBA

SERVICIO DE CARGA

Vapor brasileño CACERES

Saldrá el 29 de Abril para Corumbá y escalas. Recibe cargas.

Salidas para Corumbá una vez por mes, con escalas en Asunción, Apá, Porto Murtinho, Forte de Coimbra y Porto Esperanza.

Recibe carga y pasajeros para Cuyabá con trasbordo en Corumbá, Bolivia y todos los puertos de Matto Grosso. Para informes dirigirse á

Oscar Romaguera, AGENTE.

PIEDRAS, 363-367

4245-h.n.a.

Compañía de Aguas Corrientes

CASA ESPECIAL EN APARATOS SANITARIOS. — Surtido completo y siempre renovado de Baños, Bidets, Water Closets, Piletas, Mangas para riego, etc. La casa se encarga de hacer instalaciones completas contando con el personal y materiales necesarios. Pídanse presupuestos. Baños de hierro desde $ 22 hasta $ 100.

Abierto de 8 a. m. á 6 p. m. 22 pta.

ZABALA ESQUINA RINCON

Ferrocarriles Noroeste y Norte del Uruguay

AVISO AL PUBLICO

Las empresas arriba nombradas, en vista del considerable y progresivo aumento en sus gastos de explotación, se ven en la necesidad de aumentar sus tarifas. Las empresas están estudiando la conveniencia oportunamente comunicarán al público las nuevas tarifas definitivas. Mientras tanto, a partir del 20 de Abril próximo se aplicará a las tarifas actuales de carga y animales de ambas compañías, tanto locales como de combinación entre sí, un aumento del 10 por ciento que regirá hasta que se pongan en vigencia las nuevas tarifas definitivas.

Las Administraciones.

Paysandú Enero 30 de 1916.

326-Ab.30.

REMATES

Gomensoro & Castells

HOY

YAGUARON, 1001 a 1107

Estanzuela, 1293

Buena esquina para renta

Por división de condominio

Se compone de almacén en la esquina y 2 apartamentos para familia. —Venta en la misma.

El DOMINGO 2 de Abril, a las 3 p. m., remataremos a la más alta postura, por cuenta de la sucesión Garcia.

Esta buena esquina se compone de almacén con sótano, 2 a. Produce 22 pesos mensuales.

Casa de familia con 4 piezas, servicios, etc. Produce 18 $ mensuales.

1 apartamento con dos piezas, servicios, etc. Produce 10 $ mensuales.

Produce en total 600 $ anuales

Artículo adelantado, verdad, caño nuestro negocio.

Títulos buenos. Gastos de escrituración por cuenta del comprador, quién abonará el 10 o/o en garantía de su oferta en el acto del remate.

Más informes: Piedras 318.

930-Ab.2.

Gomensoro y Castells

De Mercaderías

200 pares calzado norteamericano, de 1a clase.—180 piezas madrás especial para camisas, 15 doc. pañuelos alg. p. c., 100 doc. Luxol limpia metales.—En nuestro salón de ventas, Piedras 318.

El MARTES 4 de Abril, a las 2 p. m., remataremos a la más alta postura, un buen surtido de mercaderías para tienda, bazar, ferretería, almacén, constructores y otros ramos.

Con intervención del Seguro: 180 piezas madrás especial para camisas, 45 doc. pañuelos algodón para cuellos.

Por liquidación de factura: 250 pares calzado surtido, norteamericano; 50 pares para cazador.

Se exije seña. Comisión: 5 o/o. La entrega al día siguiente.

1031-Ab.4.

Gomensoro y Castells

COMISOS Y DEMASIAS

Mercaderías en buen estado para diferentes ramos. — En el galpón despacho de Ferretería, Muelle A (Maciel).

El MIERCOLES 5 de Abril a las 2 p. m. se empezará la venta, por orden de la Dirección General de Aduanas y por cuenta de quien corresponda, de los siguientes artículos:

Papel litografía, id. escribir, sobres, servilletas papel, navajas, frenos, estribos, espuelas, planchas, faroles, lámparas, mangos y armazones para sierras, cuchillos, esponjas, panes soda para pisos, cartuchos escopeta, cohetes, piedras para autos, Ford, cámaras de aire, pieza para auto, aceite, jeringas goma, agujas para inyecciones, frascos para boticas, jabón verde, magnesia, tarritos compuestos para hacer soda, óxido zinc, sumo limón, vino naranja, catres, carpas, sillas doblar, entretela, confecciones, relojes, y demás artículos que estarán en exhibición.

Seña 25 o/o. Comisión 4 o/o. Otros informes: Piedras 318.

1015-ab.5.

Gomensoro y Castells

JUDICIAL

Sin base y con facilidades de pago

2 FRACCIONES de CAMPO EN ZAPICAN

Departamento de MINAS á 15 Kilómetros del Pueblo Batlle y Ordóñez.

Campo especial para ganadería o labranza, con buenas aguadas, montes y alambrados. 1.a fracción área 244 hectáreas. 2.a fracción, 72 hectáreas, con poblaciones de material, para casa de comercio y otras mejoras.—Venta en el Vestíbulo de la Bolsa.

El JUEVES 5 de Abril, a las 2 de la tarde, remataremos en un solo lote, de acuerdo con el siguiente:

REMATE JUDICIAL.—Por mandato del señor Juez Letrado Departamental, doctor don Román Alvarez Cortés, dictado en autos: "Banco de la República O. del Uruguay (Sucursal en Batlle y Ordóñez, departamento de Minas), con Nemesio Ruiz, cobro de pesos", se hace saber al público que el día 5 de Abril próximo, a las 14 horas y en el Vestíbulo de la Bolsa de Comercio, en Montevideo, se va a proceder a la venta por los martilleros Gomensoro y Castells, de los siguientes inmuebles: Tres fracciones de campo de pastoreo, con sus accesorios, ubicados en la costa del Arroyo Sauce de Olimar chico, 11a sección judicial del departamento de Minas (Zapicán). La primera se compone de doscientas noventa y una hectáreas, ochenta y cuatro áreas y linda: al Noroeste el Arroyo Sauce de Olimar chico por medio, con don Isaías Ferreira; al Sudeste con don Felipe Ibarra y al Sudoeste y Nordeste con doña Felicia Garcia. La segunda fracción consta de cuarenta y siete hectáreas, ochenta áreas y linda al Norte con Nemesio Ruiz, al Sud Sucesión Serafín Sosa, al Este Felipe Ibarra y al Oeste el Arroyo del Sauce, y La tercera se compone más o menos de cinco hectáreas, lindando por el Nordeste con Tomás Alonso, por el Sudeste Nemesio Ruiz, por el Sud-este el arroyito Dos Islas, por medio con Camila Cardozo. Otra fracción de campo de pastoreo con poblaciones y demás accesorios, situada en el paraje Sauce de Olimar chico, 11a sección Zapicán, compuesta de sesenta y tres hectáreas, siete mil ochocientos ochenta y un metros cuadrados, que linda: al Noroeste Vicenta Pineda Alvarina, al Nordeste la misma y Dermilia Neri Acosta, al Sud el arroyo Sauce de Olimar Chico y al Oeste y Sudoeste Ciriaco V. Díaz y Alturia y campo de Honorio Acosta. Se previene que esta venta se efectúa al mejor postor, el que deberá consignar en el acto de serle aceptada su oferta, el 10 o/o de la misma, a los efectos legales y que los gastos de escrituración y certificados serán de cuenta del comprador. Los títulos respectivos se hallan en esta oficina a disposición de los interesados.—Minas, Marzo 3 de 1916.—Arturo Barrios, martillero.

Nota: El Banco de la República dará facilidades de pago que se establecerán en el acto de la venta.

848-Ab.6.

Horacio Trápani

Judicial—Con facilidades de pago

DE UNA CASA Y 4 SOLARES.—Con frente a la calle BUXAREO, PLACIDO ELLAURI y MELCHOR PACHECO, "Barrio Costa del Mar". En la gran meseta de Los Pocitos á inmediatas a la espléndida playa y á Villa Dolores, y calle Rivera (con electrico).

EL DOMINGO 16 DE ABRIL de 1916 a las 4 de la tarde, en el lugar de su ubicación, procederé a la venta judicialmente y por lotes separados, en el siguiente orden:

1.o Finca, calle BUXAREO No 619 esq. entre las calle Muñoz y P. Ellauri, consta de 8 habitaciones de material, techo de hierro galvanizado: amplio sótano con piso y cielo raso de madera, 2 cocinas, caballeriza, pozo manantial, escusado, aguas corrientes. Area: 315 metros 90. Arriendo a cobrarse a favor del comprador.

2.o Solar No 17, con frente a la calle BUXAREO, formando esquina con la calle MELCHOR PACHECO. Superficie: 330 metros.

3.o Solar No 18, con frente a la calle BUXAREO, lindando con el solar No 17. Area: 270 metros.

4.o Solar No 20 con frente a la referida calle BUXAREO, solar por medio con el antes descripto No 18. Superficie: 168 metros.

5.o Solar No 21, también con frente a la calle BUXAREO, limitando con el Solar No 20. Area: 168 metros.

FACILIDADES DE PAGO

El Banco de la República acuerda a los compradores si así lo desearan, un préstamo con garantía hipotecaria por cada lote, en las condiciones que expresaré en el acto del remate. No obstante, esas facilidades podrán ser solicitadas antes del día del remate, las que manifestaré personalmente, en mi escritorio, a los señores interesados.

La venta será de acuerdo con el siguiente

EDICTO.—Por disposición del señor Juez L. de Comercio de 2.o turno doctor don Alberto Gard y Sanjuan, dictada en los autos caratulados "Banco de la República con Antonio Russi. Cobro ejecutivo de pesos", se hace saber al público que el día 16 del entrante Abril a las 4 horas de la tarde, en los lugares de sus ubicaciones y por el martillero Horacio Trápani, con asistencia del Alguacil y Actuario del Juzgado, se va a proceder a la venta en remate público, al mejor postor y en lotes separados, de los siguientes inmuebles: 1.o Un solar de terreno con los edificios y mejoras que contiene situado á inmediaciones de los Pocitos, décima octava sección judicial de este departamento en la fracción de terreno que hace frente á las calles Buxareo, Muñoz, Oficial y Melchor Pacheco, señalado con el número cincuenta y seis en el plano respectivo, compuesto de trescientos cuarenta y cinco metros, noventa decímetros cuadrados, con diez metros un centímetro de frente al Este á la calle Buxareo; treinta y cuatro metros, cincuenta y un centímetros al Norte lindando con los solares cincuenta y cinco y cincuenta y dos; treinta y cuatro metros sesenta y siete centímetros al Sud, lindando con el solar cincuenta y siete y diez metros al Oeste por donde linda con el Solar cincuenta y uno.—2.o Una fracción de terreno con los ped del solar señalado en el plano respectivo con el número diez y siete de la fracción A del Barrio "Costa del Mar", Pocitos, en este departamento, compuesta de trescientos treinta metros cuadrados, que se deslindan así: once metros de frente al camino Buxareo, por treinta metros de fondo que por formar esquina son también de frente al Sud a calle Melchor Pacheco y linda por Este con el resto del solar de que forma parte y por el Norte con el solar diez y ocho.—3.o Una fracción de terreno con las mejoras que contenga situada en el mismo paraje de los antes descriptos que es parte del solar señalado con el número diez y ocho de la fracción A del Barrio "Costa del Mar", en el plano respectivo, compuesta de doscientos setenta metros cuadrados, con nueve metros de frente al Oeste a la calle Buxareo por treinta metros de fondo, lindando por el Norte con el solar diez y nueve; por el Sur con el diez y siete y por el Este con el resto del diez y ocho.—4.o Dos solares de terreno con las mejoras que contenga situados en el citado Barrio "Costa del Mar", señalados con los números veinte y veinte y uno de la fracción A del plano respectivo, compuestos en conjunto de novecientos treinta y seis metros cuadrados, teniendo diez y ocho metros de frente al Oeste a la calle Buxareo por cincuenta y dos metros de fondo; lindando por el Norte con el solar veinte y dos, por el Sur con el diez y nueve y por el Este con el quince.—Se previene, 1.o Que el mejor postor deberá consignar en manos del actuario el diez por ciento de su oferta en el acto de serle aceptada y 2.o que los títulos y demás antecedentes se encuentran de manifiesto en la Oficina Actuaria de este Juzgado, calle Sarandí No 329.—Enrique Sasso, Actuario adjunto.

Varios carteloncs indican el lugar de sus ubicaciones y donde se efectuará el remate.

La casa puede ser visitada todos los días.

Por prospectos, y más antecedentes, ocurrir: 25 de Mayo 423.

1008-abr. 16.

Antonio S. Zorrilla

JUDICIAL

Por ejecución de hipoteca

En el Dep. de Canelones:

Una chacra y sus mejoras en el ejido de San Juan Bautista, (2.a sección).—Una fracción de campo y sus mejoras en la 8.a sección.

En el Dep. de Montevideo:

Un solar de terreno en el Cerrito de la Victoria, manzana 68, con frente a la calle No 10, a 350 metros de la Av. Gral. Flores y a 200 del Camino Reducto.

En el Dep. de Rivera:

Nueve quintas y la chacra No 1, sitas en la planta suburbana del pueblo de Rivera.—Un solar en la manzana 337 de la planta urbana del mismo pueblo de Rivera, con los edificios y mejoras que contienen todos esos terrenos.

El Lunes 24 de Abril

A las 2 y 1/2 de la tarde

En la Bolsa de Comercio, Zabala esquina Piedras.

En lotes por separado. De acuerdo con el siguiente:

EDICTO — Por mandato del señor Juez Letrado de lo Civil de segundo turno, doctor don Jaime Cibils Larrañaga, dictada en los autos caratulados Banco Italiano del Uruguay contra José Gentini y otro, ejecución de hipoteca, se hace saber al público que el día 21 del entrante Abril, a las 2 1/2 de la tarde, en la Bolsa de Comercio, se va a proceder por el señor martillero don Antonio S. Zorrilla, asistido del Alguacil y Actuario del Juzgado, a vender en remate público, al mejor postor, los siguientes bienes: 1.o Una fracción de terreno de chacra, con las mejoras que contiene, situada en el ejido de San Juan Bautista. 2.a sección del departamento de Canelones, compuesta de una extensión superficial de 12 hectáreas 7.169 metros, lindando por el Norte con don Baldomero Taladris, por el Este con terrenos de Vidal, por el Sud con el camino de Juan Chazo y por el Oeste con don José Morua. 2.o Una fracción de campo con las mejoras que contiene situada en la 5.a sección del departamento de Canelones, medida y amojonada el 25 de Julio de 1907 por el agrimensor don Carlos D. Furriol, compuesta de una extensión superficial de 29 hectáreas 9.811 metros 2 decímetros, lindando por el nord oeste, nord-este y sur con campo de don Santiago de la Q. Alvarez y por el Sudoeste camino vecinal por medio, parte con campo de dicho Alvarez. 3.o Un solar de terreno situado en la manzana No 65 del Cerrito de la Victoria, en este departamento, designado con el No 9 en el plano respectivo, compuesto de una extensión superficial de 245 metros 96 decímetros, teniendo 8 metros 59 centímetros de frente al Este a la calle No 10, por 28 metros 63 centímetros de fondo y linda por el Norte con el solar No 10, por el Sud con el solar 8 y por el Oeste con terreno de la misma manzana. 4.o Las quintas Nros 48, 50, 55, 56, 60, 61, 63, 64 y 65 y la chacra No 4 situada en la planta suburbana del pueblo de Rivera en esta República y el solar No 1 de la manzana 337 de la planta urbana del mismo pueblo de Rivera, con todo lo en esos terrenos edificados y con las demás mejoras que contienen. Se previene: Que el mejor postor, en el acto de serle aceptada su oferta, deberá consignar en poder del Actuario, en garantía, el 10 o/o. 2.o Que los gastos de escrituración y certificados son de cuenta del comprador. 3.o Que los antecedentes relativos se encuentran de manifiesto en la Oficina Actuaria de este Juzgado, calle Zabala No 1327, a disposición de los interesados.—Montevideo, Marzo 17 de 1916. — Eduardo Diaz Faip, actuario.

Informes, a mis oficinas, Misiones 1364.

909-ab.24.

Antonio S. Zorrilla

JUDICIAL

Para partición de herencia

4 Espléndidas fracciones de TERRENO con construcciones

Con frentes a las calles

COLONIA CARMEN y CUFRE

Bases de venta bajísimas: 2/3 partes de las respectivas tasaciones, o sean $ 3.67 para las fracciones No 1 y 3. Area: 778 mts. 7.240 cents. y 778 mets. 91 dects., respectivamente, con frente a la calle Colonia; $ 4.00 para la No 2. Area: 728 mets. 94 dects. y $ 2.67 para la No 4. Area: 821 mets. 59 dects. con frente a Carmen y Cufré. Ubicación de progreso seguro y constante. A corta distancia de la Avenida 18 de Julio y del Boulevard Gral. Artigas.—Con tranvía eléctrico a su frente.—En un centro de ubicación preciosa y moderna.

EL MIERCOLES 12 de Abril, a las 4 de la tarde. De acuerdo con el siguiente:

EDICTO.—Por disposición del señor Juez Letrado de lo Civil e Intestados de tercer turno, doctor don Wenceslao Regules, dictada en los sucesorios de doña Angela Bene de Bonifacio, se hace saber al público que el día miércoles doce del próximo mes de Abril, a las cuatro horas de la tarde, en el lugar de su ubicación y por el martillero don Antonio S. Zorrilla, asistido del Actuario y Alguacil del Juzgado, se va a proceder a la venta, en remate almoneda, en el lugar de sus ubicaciones, sobre la base de las dos terceras partes de los respectivos avalúos que se expresarán, de cuatro fracciones de terreno, con las construcciones y demás mejoras que contengan y les correspondan, situadas en Las Tres Cruces de este departamento, jurisdicción de la decima quinta sección judicial, las que se deslindan de acuerdo con plano del agrimensor don Nicolás N. Piaggio de fecha Marzo de mil novecientos catorce, en cuyo plano están señaladas con los números uno, dos, tres, cuatro, compuiendose: 1.o La fracción uno, de 778 mets. 7.240 cent. cuadsteniendo 12m.50 cent. en su frente al Sud-Este a la calle Colonia; 65 mets. 37 cent. en el Nord-Este, lindando con don Samuel Kellogg, 12 mets. 29 cents. en el Nord-Oeste, continuando con las fracciones tres y cuatro y 62 mets. 29 cents. en el costado Sud-Oeste, lindando con la fracción dos. Ha sido tasado a razón de cinco pesos cincuenta centésimos cada metro cuadrado, o sea, en cuatro mil doscientos ochenta y dos pesos noventa y nueve centésimos la totalidad. 2.o La fracción número dos está compuesta de 728 mets. 94 dects. cuadrados, con 12 mets. 30 cents. en su fondo al Sud-Este sobre la calle Colonia, 62 mets. 29 cents. en el costado Nord-Este, lindando con la fracción una, 12 mets. en su fondo al Nord-Oeste, continuando con la fracción No 4; 59 mts. 20 cents. en el Sud-Oeste, por donde linda con Carvalhido. Fué tasada sus pesos el metro a sea en cuatro mil trescientos setenta y tres pesos sesenta y cuatro centésimos la totalidad. 3.o La fracción número tres, compuesta de 776 mets. 91 dects. cuadrados, tiene 12 mets. en su frente al Nord-Oeste sobre la calle Carmen; 65 mts. 13 cents. en el lado Nord-Este, lindando con Samuel Kellogg, 70 mets. 55 cents. en el Sud-oeste continuando con la fracción número cuatro, y 11 mets. 10 cents. en el Sud-Este, lindando con la fracción una. Se tasó a cinco pesos cincuenta centésimos el metro o sea en cuatro mil doscientos setenta y tres pesos la totalidad. 4.o La fracción número cuatro, compuesta de 821 mets. 59 dects. cuadrs., tiene frente al Nord-Oeste a la calle Carmen, 70 mets. 55 cents. al Nord-Este, lindando con la fracción número tres, 12 mets. 30 cents. en el fondo al Sud-Este, continuando con las fracciones una y dos, y por el Sud-Oeste linda con Carvalido. Fué tasado a razón de cuatro pesos el metro cuadrado, o sea en tres mil doscientos ochenta y seis pesos treinta y seis centésimos, la totalidad. Se previene: 1.o Que no se admitirá oferta que no exceda de las dos terceras partes de las respectivas tasaciones expresadas. 2.o Que el mejor postor deberá consignar el diez por ciento de su oferta, a los efectos del Artículo No 919 del Código de P. Civil. 3.o Que los gastos y derechos de escrituración, incluso certificados, serán de cuenta de los compradores. 4.o Que los títulos y demás antecedentes se encuentran de manifiesto en la Oficina Actuaria de este Juzgado, calle Sarandí No 423, a disposición de los interesados.—Montevideo, Marzo 23 de 1916.—Eloy G. Pereira, actuario.

Por planos e informes, a mis oficinas, Misiones 1364.

972-Ab.12.

Jentschik

REMATARA Proximamente

La soberbia esquina

Convención 1301 al 1309 y San José 893 á 899

RENTA: 2760 PESOS

Por informes, en mi escritorio, calle Misiones 1182.

958-h.n.o

Esteban Carlos Bardier

HOY

Rematará el DOMINGO 2 de Abril, a las 4 p. m., en la calle República Nos 2072 y 74, valiosa propiedad de 6 piezas, baño, etc., y tres hermosos departamentos de 3 piezas cada uno, grandes patios y comodidades. Materiales de primer orden. Con Cédulas Hipotecarias. Buena ubicación. Magnífica renta. Si quiere usted colocar bien su dinero, visítela. Seña: 500 $. Escritura y gastos por cuenta del comprador. Más datos en Huzaingó número 1332.

997-ab.2.

Julio R. Alvarez

JUDICIAL

A la mayor oferta.—Para pago de hipoteca.—De la casa de bajos y tres apartamentos independientes, recién construidos.—En la calle Inca 172, n.a., hoy 1866 y 1868. — Entre Miguelete y La Paz.

EL MARTES 11 de Abril, a las cinco de la tarde, en el lugar de su ubicación, venderé la mencionada propiedad, de acuerdo con el siguiente:

EDICTO.—Por disposición del señor Juez Letrado de lo Civil e Intestados de tercer turno, doctor don Wenceslao Regules, dictada en el expediente caratulado "Domingo Cazeneuve contra Nicolás Yacobucci, Ejecución de hipoteca", se hace saber al público que el día 11 del próximo Abril a las cinco de la tarde y en el lugar de su ubicación, se va a proceder por el martillero don Julio R. Alvarez, con asistencia del Actuario y Alguacil del Juzgado, a la venta en remate almoneda y al mejor postor, del siguiente bien: Un solar de terreno con el edificio y demás mejoras que contenga y le corresponda, señalada en el plano respectivo con el número quince, situado en la manzana No 905 de esta Nueva Ciudad, y compuesto de 267 metros 40 decímetros, teniendo ocho metros 60 cts. de frente al Oeste sobre la calle Inca, por donde el edificio tenía señaladas sus puertas con el número 172, hoy 1866 y 1868, entre las calles Miguelete y La Paz, por 25 metros 80 cts. de fondo al Este, por donde linda con el solar No 5; por el Sud con el 13 y por el Norte con el 17. Se previene: 1.o Que el mejor postor deberá consignar el diez por ciento de su oferta en el acto de ser aceptada, a los efectos de lo dispuesto en el Art. 919 del Código de Procedimiento Civil y 2.o que los títulos y demás antecedentes se encuentran de manifiesto en la Oficina Actuaria de este Juzgado, calle Sarandí 423, a disposición de los interesados. — Montevideo, Marzo 23 de 1916.—Eloy G. Pereira, actuario.

Por más informes: Misiones 1430.

962-Ab.11.

Alfredo Echevarria

BANCO DE COBRANZAS L. Y ANTICIPOS

HOY

A grandes plazos

El Domingo 2 de Abril

- - - A LAS 3 p. m. - - -

70 SOLARES 70

A los fondos de la Antigua Estación de la Unión -- A 200 metros de la -- Avenida 18 Julio, Nueva Palmira, 13 de Junio y José Pedro Varela - - - - -

$ 4, 5 y 6 por mes

CAMINO A CARRASCO Lindando con el Parque César Díaz, Fábrica de Acosta y Lara y Guerra. y Harambure. - - - -

En plena zona industrial. Gran altura.--Todo edificado. -- Venderé estos solares en cuotas ridículas al alcance de todos - - -

$ 4, 5 y 6 por mes

Eléctricos gratis: 18 de Julio y Andes, a las 2 p. m. Planos e informes: Sección Ventas del Banco de Cobranzas, Sarandí 402.

956-ab.1

M. García de Zúñiga

El Lunes 10 de Abril á las 4 de la tarde en la misma finca.

JUDICIAL

AL MEJOR POSTOR

De la casa calle Polonesa No 2310 y 2912, entre Yaguari y Pedernal (Figurita).—Distante 200 metros de la Avenida General Flores y Garibaldi, de los eléctricos 13, 17, 18 y 19.—Construcción moderna, siete habitaciones de azotea y demás comodidades.

EDICTO.—Por disposición del señor Juez Letrado de lo Civil e Intestados de tercer turno, doctor don Wenceslao Regules, dictada en el expediente caratulado: "Sociedad Italiana de Socorros Mútuos contra Cosmo Guillen, Ejecución de hipoteca", se hace saber al público que el 6 de Abril próximo, a las 4 p. m., en el lugar de su ubicación, por el martillero don Manuel García de Zúñiga, con asistencia del Alguacil y Actuario de este Juzgado, se va a proceder a la venta en remate almoneda y al mejor postor, del siguiente inmueble: un solar de terreno con la casa y demás mejoras que contiene, situado en el paraje denominado "La Figurita", en este departamento, cuyo solar forma parte del señalado con el No 32 en el plano suscripto el 23 de Setiembre de 1868 por el ingeniero don Julio Garcer, y se compone de una extensión superficial de trescientos setenta y un metros cuarenta y dos decímetros, teniendo 8 metros 50 centímetros de frente al Oeste a la calle Porongos, por donde la puerta del edificio está señalada con el No 53, entre las calles Yaguarí y Pedernal; 8 metros 495 milímetros en la línea del fondo al Este, por donde linda con el solar No 28 y con terrenos de don Francisco Magariños, 45 metros 50 centímetros en el costado Norte, por donde confina con el solar No 31 del citado plano, e igual extensión en la línea del Sud, confinante con el resto del solar No 32. Se previene: 1.o Que el mejor postor deberá consignar el diez por ciento de su oferta en el acto de serle aceptada, a los efectos del Art. 919 del Código de P. Civil. 2.o Que los títulos y demás antecedentes se encuentran de manifiesto en la Oficina Actuaria de este Juzgado, calle Sarandí No 423, a disposición de los interesados.—Montevideo, Marzo 22 de 1916. — Eloy G. Pereira, actuario.

Otros datos: Paysandú 1196.

973-Ab.16.

M. García de Zúñiga

EL JUEVES 13 de Abril, a las 4 p. m., en la puerta del Juzgado Letrado de lo Civil de 3er. turno, Judicial. Al mejor postor. De una espléndida chacra en la 9.a sección de este departamento, situada sobre la costa del arroyo Miguelete, con frente al Camino Departamental, compuesta de 8 hectáreas, 1.171 metros, 16 decímetros. Contiene casa, cercos, arboleda y otras mejoras de importancia. Propiedad del sacerdote don Rafael Firpo.

EDICTO.—Por disposición del señor Juez Letrado de lo Civil e Intestados de tercer turno, doctor don Wenceslao Regules, dictada en el expediente caratulado "Armando Rodríguez contra Rafael Firpo, Ejecución de hipoteca", se hace saber al público que el día 13 del próximo mes de Abril, a las 4 horas de la tarde, en la puerta de este Juzgado, por el martillero don Manuel García de Zúñiga, con asistencia del Alguacil y Actuario del Juzgado, se va a proceder a la venta en remate almoneda y al mejor postor, del siguiente inmueble: Una fracción de terreno con sus accesorios, situada en el arroyo Miguelete, novena sección de este departamento, compuesta de ocho hectáreas mil ciento setenta y un metros diez y seis decímetros cuadrados, que linda por el Norte, con Santiago Sosa; por el Sud, con Ciriaco Sosa; por el Este, camino departamental por medio, con Miguel Berriel y por el Oeste con doña María Sosa. Se previene: 1.o Que el mejor postor deberá consignar el diez por ciento de su oferta, en el acto de serle aceptada, a los efectos del artículo 919 del Código de P. Civil. 2.o Que los títulos y demás antecedentes se encuentran de manifiesto en la Oficina Actuaria de este Juzgado, calle Sarandí No 423, a disposición de los interesados.—Montevideo, Marzo 25 de 1916.—Eloy G. Pereira, actuario.

Otros datos: Paysandú 1196.

999-Ab.13.